



**DUINSTR
MELIS**
makelaars



Easterwierrum
De Dille 2

**Wij zijn de best beoordeelde
makelaar van Friesland.**





KENMERKEN



Woningoppervlakte

159 m²

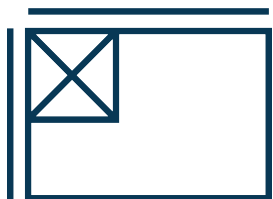

Perceeloppervlakte

1770 m²

Inhoud 1037 m³

Aantal kamers 5

Bouwjaar 1900

Ligging tuin zuidwest

VRAAGPRIJS:
€ 550.000 k.k.





WONINGOMSCHRIJVING

Wonen op het platteland in Fryslân, tussen Leeuwarden en Sneek, waar rust en ruimte als vanzelfsprekend zijn en zo ook worden ervaren...

Het komdorp Easterwierrum ligt op een niet al te grote afstand van het belangrijke water de 'Zwette'. Belangrijk voor de watersport maar niet minder belangrijk voor de 'tocht der tochten', De Elfstedentocht. Je woont hier op 10 minuten rijden van de stad Leeuwarden en op 10 minuten rijden van de waterstad Sneek. Het dorp kent circa 350 inwoners en 600 meter noordelijk van de dorpskern staat de kerk als centraal herkenningspunt op de afgegraven terp.

Easterwierrum kent een drietal historische (woon)locaties. De nog resterende kerktoeren staat in de oorsprong van Easterwierrum en ligt ca. 500 m² ten noorden van het huidige dorp, vervolgens heb je de huidige dorpskom en zuidelijk hiervan ligt het voormalige buurtschap 'Brêgebuorren', met zijn brug over de Zwette. En in dit voormalige buurtschap ligt deze prachtige goed

onderhouden voormalige molenaarswoning op steenworpafstand van de Zwette, op een ruime kavel van ca. 1700 m² met mooie besloten tuin en fruitbomen, geheel omzoomd door watergangen.

Dat niet alleen de omgeving rijk is aan geschiedenis blijkt wel uit het feit dat op deze locatie ooit een korenmolen heeft gestaan, genaamd de Goede Verwachting. Deze is afgebrand op 16 februari 1915 en betekende meteen het einde van deze historische functie. Deze historische terugblik geeft het wonen op deze locatie wellicht een extra dimensie.

Genoeg hierover, we nemen jullie graag mee door de woning...

Bij binnenkomst in de ruime en lichte hal treffen we de meterkast aan met een nieuwe groepenkast/schakelautomaat, het toilet met hoekfonteinje en daarnaast kom je in de grote badkamer met ligbad, ruime douchecabine, wastafel en extra toilet. Ook is

vanuit deze hal de zolderverdieping toegankelijk via een afsluitbare vaste trap. Naast deze trapopgang bevindt zich de deur naar royale ouderslaapkamer met vaste kasten en oorspronkelijke paneeldeuren. Vanuit de hal rechtdoor komen we in de woon-/eetkamer met balkenplafond en grote raampartijen in beide gevels waardoor je veel lichtinval hebt. Vanuit de eetkamer heb je toegang tot de dichte woonkeuken met hoekopstelling. Vanuit hier is een deur naar de ruime kelder, buitendeur en een toegang naar de bijkeuken met ketelopstelling en witgoedaansluitingen.

De bijkeuken biedt vervolgens weer toegang tot de grote schuur en de eerste verdieping boven het schuurgedeelte. De schuur is optimaal te gebruiken door de stalen vloerdrager met daarop houten vloerliggers en heeft een betonnen vloerconstructie, een dubbele houten draaideur zodat deze als inpandige garage gebruikt kan worden. De schitterende tuin rondom, omgeven door brede watergangen en enkele fruitbomen,

geeft een zeer besloten en sfeervol gevoel en ligt toch in die landelijke omgeving met prachtige vergezichten.

Op de eerste verdieping zijn de twee zolderruimten toegankelijk via twee afzonderlijke vaste trappen. De zolder ruimte op het voorhuis biedt nog voldoende mogelijkheden om deze uit te breiden als woon-/slaapruijnte. Op de voorzijde zit een dakkapel voor de natuurlijke lichtinval. De zolderverdieping op het schuurgedeelte heeft drie slaapkamers met vaste (berg)kasten en aan de achterzijde zit een zeer grote zolderverdieping met eveneens voldoende potentie om dit anders aan te wenden of te gaan gebruiken.





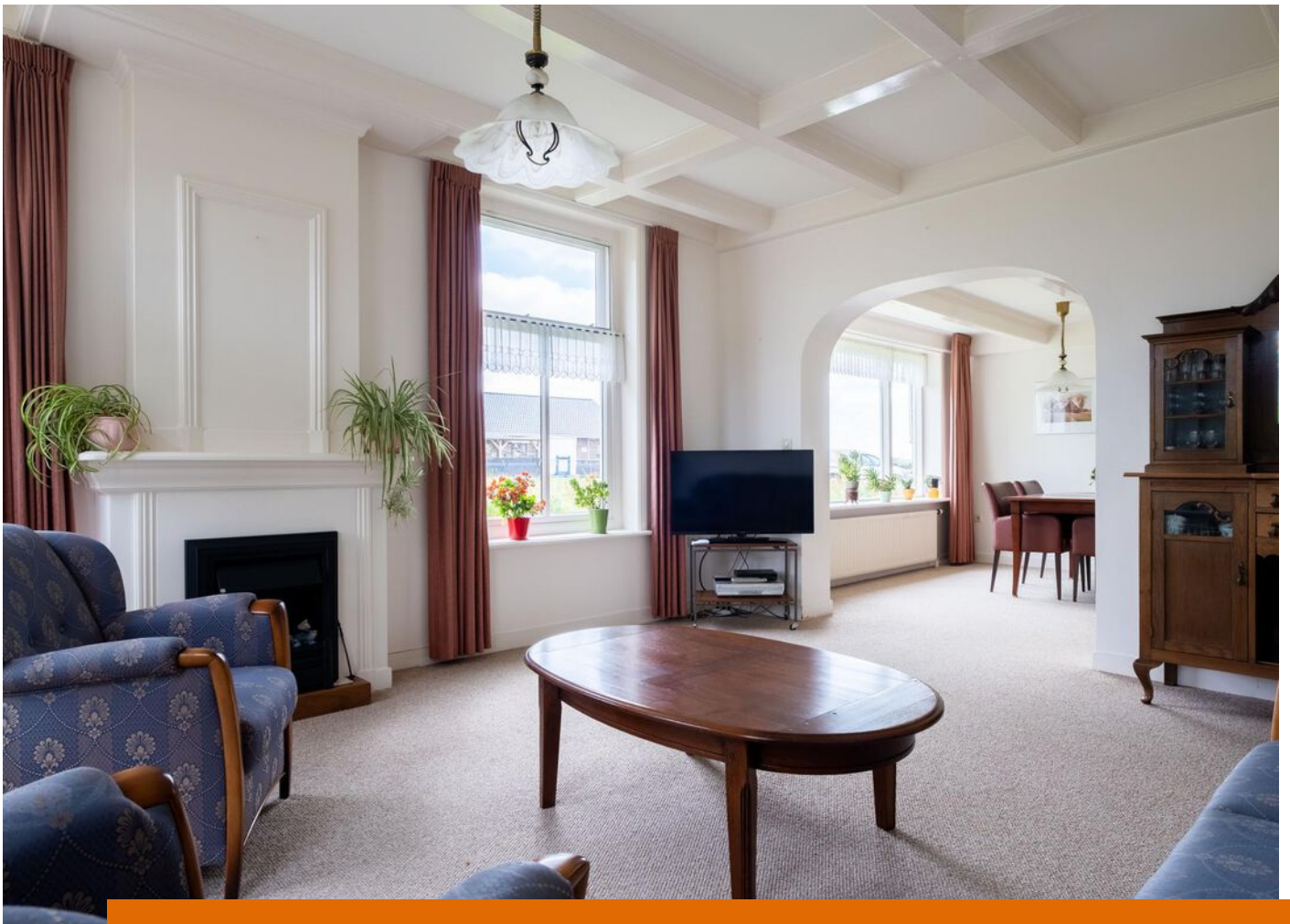



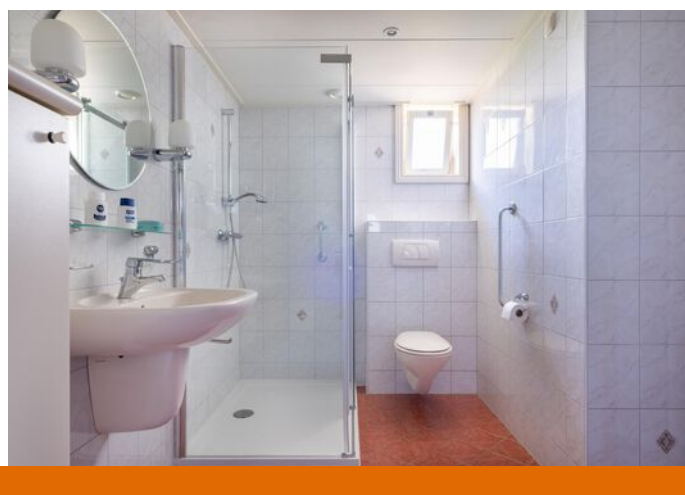
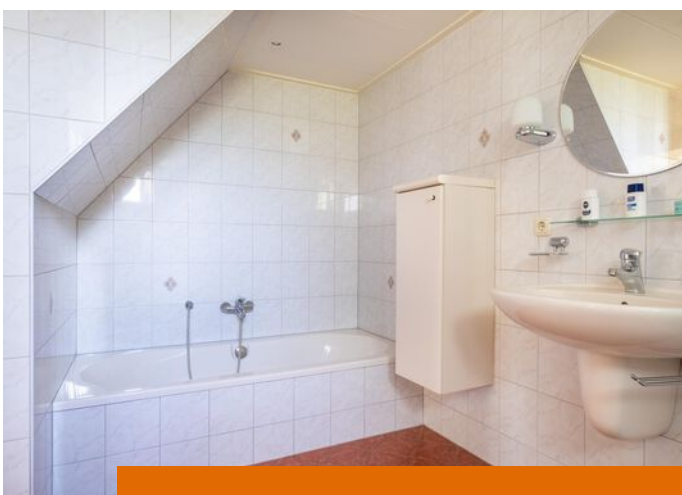

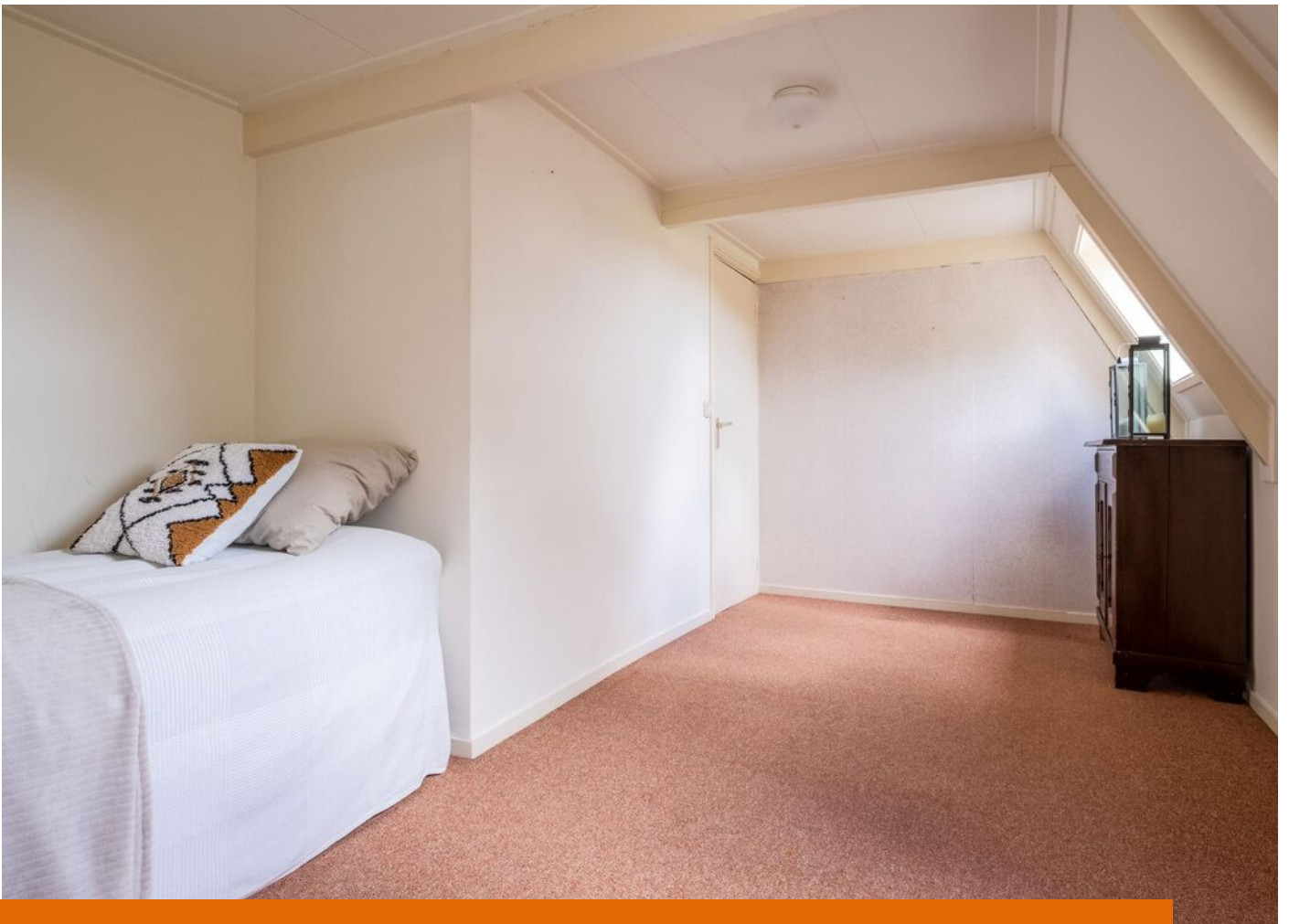

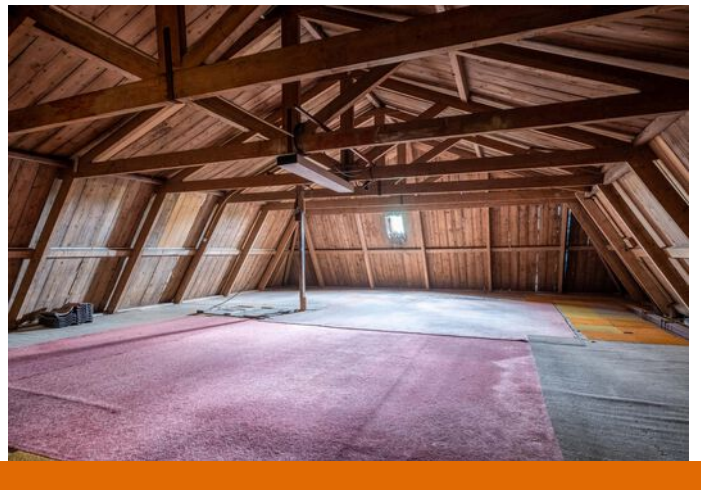
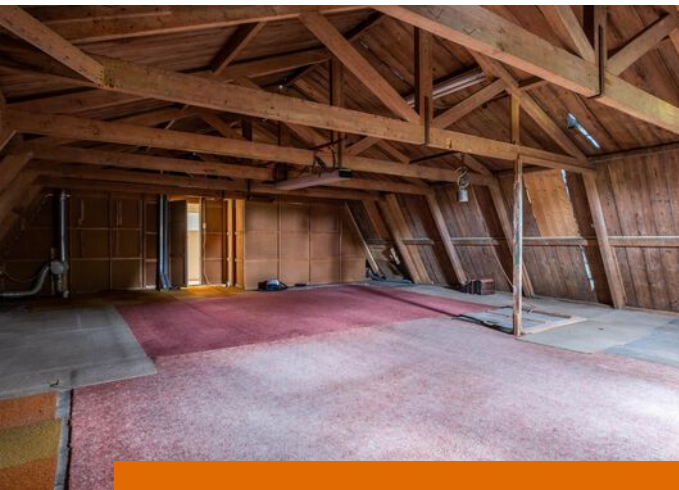









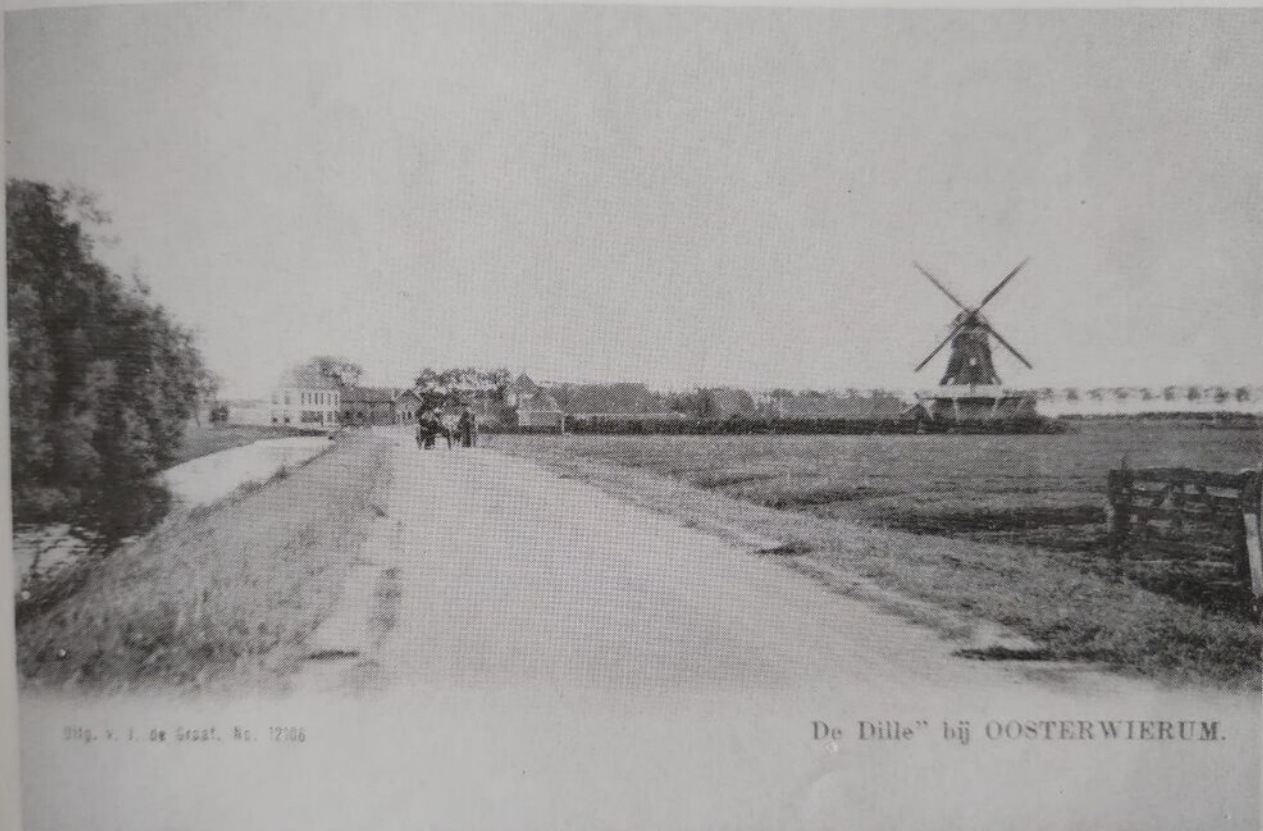

Uitg. v. J. de Graaf. No. 12106

De Dille" bij OOSTERWIERUM.

De Dille yn folle gloarje. De hege wite iisherberch, dêr't nou noch de stâl en it wenhûs fan steane (ôfbrutsen plm. 1920). Oer de dyk de oare herberch, dy't folle letter (yn 1967) ôfbrutsen is en de wenning, saek en pelmoune fan Lont (ôfbrând yn 1915). Hielendal rjochts de „reade hikke”.



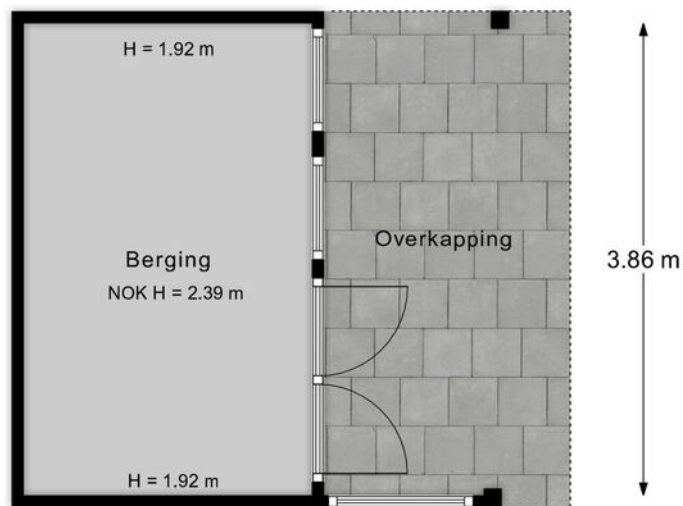
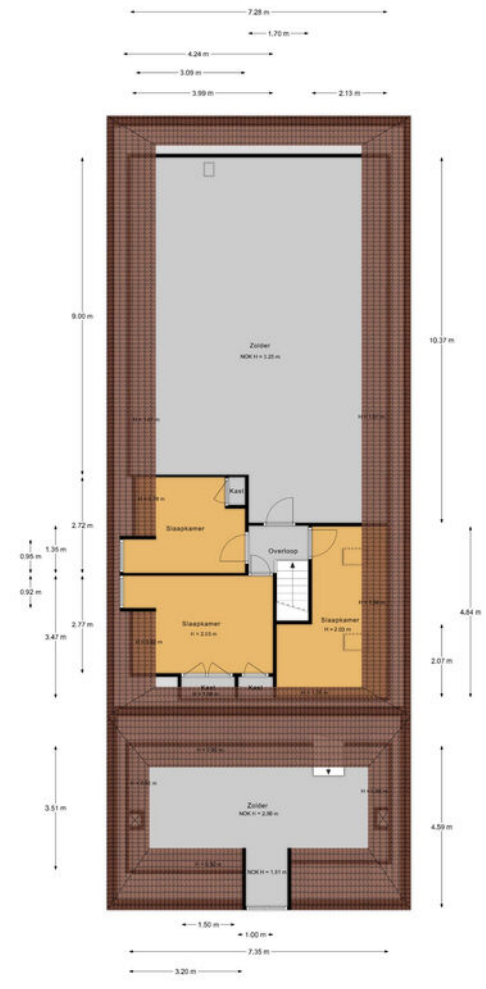

Aan de plattegronden kunnen geen rechten worden ontleend.
www.proland.nl



<p>12345 25</p> <p>— Vastgestelde kadastrale grens — Voorlopige kadastrale grens — Administratieve kadastrale grens — Bebouwing</p>	<p>Deze kaart is noordgericht Perceelnummer Huisnummer</p> <p>Schaal 1: 1000</p> <p>Kadastrale gemeente Oosterend Sectie F Perceel 2230</p>	<p>kadaster</p> 
---	---	--

Voor een eensluitend uittreksel, geleverd op 13 juli 2022
De bewaarder van het kadaster en de openbare registers

Aan dit uittreksel kunnen geen betrouwbare maten worden ontleend.
De Dienst voor het kadaster en de openbare registers behoudt zich de intellectuele eigendomsrechten voor, waaronder het auteursrecht en het databankenrecht.

LIJST VAN ZAKEN

	Blijft achter	Gaat mee	Ter overname
Woning - Interieur			
(Voorzet) openhaard met toebehoren	X		
Designradiator(en)	X		
Verlichting, te weten			
- inbouwspots/dimmers	X		
- opbouwspots/armaturen/lampen/dimmers	X		
- losse (hang)lampen	X		
(Losse)kasten, legplanken, te weten			
- Kastenwand bijkeuken	X		
- Werkbank schuur	X		
Raamdecoratie/zonwering binnen, te weten			
- gordijnrails	X		
- gordijnen			X
- overgordijnen			X
- vitrages			X
- rolgordijnen	X		
- (losse) horren/rolhorren	X		
Vloerdecoratie, te weten			
- vloerbedekking	X		
- plavuizen	X		
Woning - Keuken			
Keukenblok (met bovenkasten)	X		
Keuken (inbouw)apparatuur, te weten			
- kookplaat	X		
- afzuigkap	X		
- combi-oven/combimagnetron	X		
- koelkast	X		
- vaatwasser	X		
Woning - Sanitair/sauna			
Toilet met de volgende toebehoren			
- toilet	X		
- toiletrolhouder	X		
- fontein	X		

LIJST VAN ZAKEN

	Blijft achter	Gaat mee	Ter overname
Badkamer met de volgende toebehoren			
- ligbad	X		
- douche (cabine/scherf)	X		
- wastafel	X		
- wastafelmeubel	X		
- planchet	X		
- toilet	X		
- toilethouder	X		
Woning - Extérieur/installaties/veiligheid/energiebesparing			
Schotel/antenne	X		
Brievenbus	X		
(Voordeur)bel	X		
(Klok)thermostaat	X		
Zonwering buiten	X		
Warmwatervoorziening, te weten			
- CV-installatie	X		
Tuin - Inrichting			
Tuinaanleg/bestrating	X		
Beplanting	X		
Tuin - Verlichting/installaties			
Buitenverlichting	X		
Tuin - Bebouwing			
Tuinhuis/buitenberging	X		
Tuin - Overig			
Overige tuin, te weten			
- (sier)hek	X		

VRAGENLIJST

Vraag

Antwoord

Bijzonderheden 1 A.

Zijn er nadat u het perceel in eigendom hebt gekregen nog andere, eventuele aanvullende notariële of onderhandse akten opgesteld met betrekking tot het perceel?

Nee

Zo ja, welke?

Bijzonderheden 1 B.

Zijn er mondelinge of schriftelijke afspraken gemaakt over aangrenzende percelen? (Denk hierbij aan regelingen voor het gebruik van een poort, schuur, garage, tuin, overeenkomsten met meerdere burens, toezeggingen, erfafscheidingen.)

Nee

Zo ja, welke zijn dat?

Bijzonderheden 1 C.

Wijken de huidige terreinafscheidingen af van de kadastrale eigendomsgrenzen? (Denk hierbij ook aan strookjes grond van de gemeente die u in gebruik heeft, of grond van u die gebruikt wordt door de burens.)

Nee

Zo ja, waaruit bestaat die afwijking?

Bijzonderheden 1 D.

Is een gedeelte van uw pand, schuur, garage of schutting gebouwd op grond van de burens of andersom?

Nee

Zo ja, graag nader toelichten:

Bijzonderheden 1 E.

Heeft u grond van derden in gebruik?

Nee

Zo ja, welke grond?

Bijzonderheden 1 F.

Rusten er 'bijzondere lasten en beperkingen' op de woning en/of het perceel? (Bijzondere lasten en beperkingen kunnen privaatrechtelijke beperkingen zijn zoals (lijdende) erfdiensbaarheden (bijvoorbeeld een recht van overpad), kwalitatieve verplichtingen, kettingbedingen, vruchtgebruik, voorkeursrecht (bijvoorbeeld een eerste recht van koop), opstalrecht, erfpacht, huurkoop. Het kan ook gaan om publiekrechtelijke beperkingen zoals een aanschrijving van de gemeente in het kader van een illegale verbouwing)

Nee

VRAGENLIJST

Vraag

Antwoord

Zo ja, welke?

Bijzonderheden 1 G.

Is de Wet voorkeursrecht gemeenten van toepassing?

Nee

Bijzonderheden 1 H.

Is er een anti-speculatiebeding van toepassing op de woning?

Nee

Zo ja, hoe lang nog?

Bijzonderheden 1 I.

Is er sprake van een beschermd stads- of dorpsgezicht of loopt er een procedure tot aanwijzing daartoe?

Nee

Is er sprake van een gemeentelijk-, provinciaal- of rijksmonument of loopt er een procedure tot aanwijzing daartoe?

Nee

Is er volgens het bestemmingsplan sprake van een beeldbepalend of karakteristiek object?

Nee

Bijzonderheden 1 J.

Is er sprake (geweest) van ruilverkaveling?

Ja

Zo ja, moet u hiervoor ruilverkavelingsrente betalen?

Nee

Zo ja, hoeveel en voor hoe lang? Bedrag:

Duur:

Bijzonderheden 1 K.

Is er sprake van onteigening?

Nee

Bijzonderheden 1 L.

Is de woning of de grond geheel of gedeeltelijk verhuurd of bij anderen in gebruik?

Nee

Zo ja: Is er een huurcontract?

Nee

Welk gedeelte is verhuurd?

Welke delen vallen onder gezamenlijk gebruik?

Welke zaken zijn van de huurder en mag hij verwijderen bij ontruiming?
(Bijvoorbeeld geiser, keuken, lampen.)

Heeft de huurder een waarborgsom gestort?

Nee

Zo ja, hoeveel?

VRAGENLIJST

Vraag

Antwoord

Heeft u nog andere afspraken met de huurders gemaakt?

Nee

Zo ja, welke?

Bijzonderheden 1 M.

Is er over het pand een geschil/procedures gaande, al dan niet bij de rechter, huurcommissie of een andere instantie? (bijvoorbeeld onteigening/kwesties met burens, zoals erfdienstbaarheden, recht van overpad, erfafscheidingen e.d.)

Nee

Zo ja, welke is/zijn dat?

Bijzonderheden 1 N.

Is er bezwaar gemaakt tegen de waardebeschikking WOZ?

Nee

Zo ja, toelichting:

Bijzonderheden 1 O.

Zijn er door de overheid of nutsbedrijven verbeteringen of herstellingen voorgeschreven of aangekondigd die nog niet naar behoren zijn uitgevoerd?

Nee

Zo ja, welke?

Bijzonderheden 1 P.

Zijn er in het verleden subsidies of premies verstrekt die bij verkoop van de woning voor een deel kunnen worden teruggevorderd?

Nee

Zo ja, welke?

Bijzonderheden 1 Q.

Is het pand onbewoonbaar verklaard of in het verleden ooit onbewoonbaar verklaard geweest?

Nee

Zo ja, waarom?

Bijzonderheden 1 R.

Is er bij verkoop sprake van een omzetbelastingheffing? (Bijvoorbeeld omdat het een voormalig bedrijfsonroerendgoed is, of een woning met praktijkgedeelte, of omdat u pas ingrijpend verbouwd hebt.)

Nee

Zo ja, waarom?

VRAGENLIJST

Vraag

Antwoord

Bijzonderheden 1 S.

Hoe gebruikt u de woning nu? (Bijvoorbeeld woning, praktijk, winkel, opslag)

Woning

Is dat gebruik volgens de gemeente toegestaan?

Ja

Zo nee, heeft de gemeente dit strijdige gebruik wel eens bij u aangekaart?

Hoe heeft de gemeente dit strijdige gebruik bij u aangekaart?

Gevels 2 A.

Is er sprake (geweest) van vochtdoorslag of aanhoudend vochtige plekken op de gevels?

Nee

Zo ja, waar?

Gevels 2 B.

Zijn er (gerepareerde) scheuren/beschadigingen in/aan de gevels aanwezig?

Nee

Zo ja, waar?

Gevels 2 C.

Zijn de gevels tijdens de bouw geïsoleerd?

Ja

Zo nee, zijn de gevels daarna geïsoleerd?

Is er sprake van volledige isolatie?

Ja

Zo nee, welke delen zijn er niet geïsoleerd?

Gevels 2 D.

Zijn de gevels ooit gereinigd?

Nee

Zo ja, volgens welke methode en wanneer?

Dak(en) 3 A.

Hoe oud zijn de daken? Platte daken:

Overige daken:

Renovatie dak schuur: maart 2000
Renovatie dak voorhuis: ergens rond 2010

Dak(en) 3 B.

Heeft u last van daklekkages (gehad)?

Nee

Zo ja, waar?

Dak(en) 3 C.

VRAGENLIJST

Vraag

Antwoord

Zijn er in het verleden gebreken geconstateerd aan de dakconstructie zoals scheve, doorbuigende, krakende, beschadigde en/of aangetaste dakdelen?

Nee

Zo ja, waar?

Dak(en) 3 D.

Heeft u het dak al eens (gedeeltelijk) laten vernieuwen c.q. laten repareren?

Ja

Zo ja, welk (gedeelte van het) dak en waarom?

Renovatie dak schuur: maart 2000
Renovatie dak voorhuis: ergens rond 2010

Dak(en) 3 E.

Is het dak tijdens de bouw geïsoleerd?

Nee

Zo nee, is het dak daarna geïsoleerd?

Is er sprake van volledige isolatie?

Nee

Zo nee, welke delen zijn er niet geïsoleerd?

beide daken niet geïsoleerd.

Dak(en) 3 F.

Zijn de regenwaterafvoeren lek of verstopt?

Nee

Zo ja, toelichting:

Dak(en) 3 G.

Zijn de dakgoten lek of verstopt?

Nee

Zo ja, toelichting:

Kozijnen, ramen en deuren 4 A.

Wanneer zijn de kozijnen, ramen en deuren voor het laatst geschilderd?

rond 2018

Is dit gebeurd door een erkend schildersbedrijf?

Ja

Zo ja, door wie?

Boersma Schilderwerken, Oosterwierum

Kozijnen, ramen en deuren 4 B.

Functioneren alle scharnieren en sloten?

Ja

Zo nee, toelichting:

Kozijnen, ramen en deuren 4 C.

Zijn voor alle afsluitbare deuren, ramen etc. sleutels aanwezig?

Ja

Zo nee, voor welke deuren, ramen etc. niet?

VRAGENLIJST

Vraag

Antwoord

Kozijnen, ramen en deuren 4 D.

Is er sprake van isolerende beglazing? Ja

Is er sprake van volledige isolatie? Ja

Zo nee, welke delen zijn er niet geïsoleerd?

Kozijnen, ramen en deuren 4 E.

Is er bij de isolerende beglazing sprake van condensvorming tussen het glas? Nee
(Denk aan lekkende ruiten.)

Zo ja, waar?

Vloeren, plafonds en wanden 5 A.

Is er sprake (geweest) van vochtdoorslag of optrekkend vocht op vloeren, plafonds en/of wanden? Nee

Zo ja, waar?

Vloeren, plafonds en wanden 5 B.

Is er sprake (geweest) van schimmelvorming op de vloeren, plafonds en/of wanden? Nee

Zo ja, waar?

Vloeren, plafonds en wanden 5 C.

Zijn er (gerepareerde) of (verborgen) scheuren en/of beschadigingen in/aan vloeren, plafonds en/of wanden aanwezig? Nee

Zo ja, waar?

Vloeren, plafonds en wanden 5 D.

Hebben zich in het verleden problemen voorgedaan met de afwerkingen? (Bijvoorbeeld loszittend tegelwerk, loslatend behang of spuitwerk, holklinkend of loszittend stucwerk, etc.) Nee

Zo ja, waar?

Vloeren, plafonds en wanden 5 E.

Is er sprake (geweest) van gebreken aan de vloerconstructie, zoals scheve, doorbuigende, krakende, beschadigde en/of aangetaste vloerdelen? Nee

Zo ja, waar?

Vloeren, plafonds en wanden 5 F.

VRAGENLIJST

Vraag	Antwoord
Is er sprake van vloerisolatie?	Ja
Is er sprake van volledige isolatie?	Ja
Zo nee, welke delen zijn er niet geïsoleerd?	
Kelder, kruipruimte en fundering 6 A.	
Is er sprake (geweest) van gebreken aan de fundering?	Nee
Zo ja, waar?	
Kelder, kruipruimte en fundering 6 B.	
Is de kruipruimte toegankelijk?	Nee
Is de kruipruimte droog?	
Zo nee of meestal, toelichting:	
Kelder, kruipruimte en fundering 6 C.	
Is er sprake van vochtdoorslag door de kelderwand?	Nee
Zo ja of soms, toelichting:	
Kelder, kruipruimte en fundering 6 D.	
Is de grondwaterstand in de afgelopen jaren waarneembaar gewijzigd of is er sprake van wateroverlast geweest?	Nee
Zo ja, heeft dit tot problemen geleid in de vorm van water in de kruipruimte c.q. kelder?	
Zo nee, tot wat voor andere problemen heeft dit geleid?	
Installaties 7 A.	
Wat voor warmte-installatie is er aanwezig? (Bijvoorbeeld cv-installatie, WTW-systeem, WKO-systeem.)	CV
Wat is het merk van de installatie en hoe oud is deze? Merk:	Nefit, 2000
Leeftijd:	22 jaar
Wanneer is deze voor het laatst onderhouden?	recent, ergens in 2021
Is het onderhoud uitgevoerd door een erkend bedrijf?	Ja
Zo ja, door wie?	Van der Meer Installaties, Oosterwierum
Installaties 7 B.	

VRAGENLIJST

Vraag

Antwoord

Zijn er de afgelopen tijd zaken opgevallen ten aanzien van de installatie?
(bijvoorbeeld de cv-installatie moet meer dan 1 keer per jaar bijgevuld worden)

Nee

Zo ja, wat is u opgevallen?

Installaties 7 C.

Zijn er radiatoren die niet warm worden?

Nee

Zo ja, welke?

Installaties 7 D.

Zijn er radiatoren of (water)leidingen die lekken?

Nee

Zo ja, waar en welke?

Installaties 7 E.

Zijn er radiatoren of (water)leidingen die ooit zijn bevroren?

Nee

Zo ja, waar?

Installaties 7 F.

Heeft u vloerverwarming in de woning?

Ja

Zo ja, waar?

Installaties 7 G.

Zijn er vertrekken die niet (goed) warm worden?

Nee

Zo ja, welke?

Installaties 7 H.

Heeft de woning zonnepanelen die uw eigendom zijn?

Nee

Zo ja, blijven de zonnepanelen achter?

Heeft de woning zonnepanelen die worden gehuurd?

Nee

Kan het huurcontract worden overgenomen door koper?

In welk jaar zijn de zonnepanelen geplaatst en door wie? Jaar:

Installateur:

Is de btw over het aankoopbedrag teruggevraagd van de belastingdienst?

Hoeveel stroom heeft u het afgelopen jaar opgewekt? Jaar:

VRAGENLIJST

Vraag

Antwoord

Aantal kWh:

Hoe lang zit er nog fabrieksgarantie op de zonnepanelen?

Zijn de zonnepanelen aangeschaft met subsidie?

Zo ja, moet de subsidie worden terugbetaald?

Zo ja, welk bedrag moet worden terugbetaald?

Installaties 7 I.

In welk jaar zijn voor het laatst de aanwezige schoorsteenkanalen/rookgasafvoeren geveegd/gereinigd?

onbekend

Installaties 7 J.

Wanneer heeft u de aanwezige schoorsteenkanalen voor het laatst gebruikt?

niet

Is de trek van aanwezige schoorsteenkanalen goed?

Ja

Installaties 7 K.

Is de elektrische installatie vernieuwd?

Ja

Zo ja, wanneer?

2000

Zo ja, welke onderdelen?

alles

Installaties 7 L.

Zijn er gebreken aan de (technische) installaties?

Nee

Zo ja, welke?

Sanitair en riolering 8 A.

Zijn er beschadigingen aan wastafels, douche, bad, toiletten, gootstenen en kranen?

Nee

Zo ja, welke?

Sanitair en riolering 8 B.

Lopen de afvoeren van wastafels, douche, bad, toiletten, gootstenen en kranen goed door?

Ja

Zo nee, welke niet?

Sanitair en riolering 8 C.

Is de woning aangesloten op het gemeentelijke riool?

Nee

VRAGENLIJST

Vraag

Antwoord

Sanitair en riolering 8 D.

Zijn er gebreken (geweest) aan de riolering, zoals breuken, stankoverlast, lekkages, etc.?

Nee

Zo ja, welke?

Sanitair en riolering 8 E.

Is er een andere voorziening, zoals een septictank, beerput of dergelijk aanwezig?

Ja

Zo ja, wat is er aanwezig en hoe dient dit te worden onderhouden?

Septictank

Diversen 9 A.

Wat is het bouwjaar van de woning?

onbekend

Diversen 9 B.

Zijn er asbesthoudende materialen in de woning aanwezig?

Nee

Zo ja, welke en waar?

Diversen 9 C.

Blijft er in de woning zeil achter, al dan niet vastgelijmd, dat is aangeschaft tussen 1955 en 1982?

Nee

Diversen 9 D.

Is er sprake van loden leidingen in de woning?

Nee

Zo ja, waar?

Diversen 9 E.

Is de grond verontreinigd?

Nee

Zo ja, is er een onderzoeksrapport?

Zo ja, heeft de gemeente/provincie een onderzoeks- of saneringsbevel opgelegd?

Diversen 9 F.

Is er een olietank aanwezig?

Nee

Zo ja, is deze gesaneerd/verwijderd?

Zo ja, waar is de olietank op het perceel gesitueerd?

Is er een Kiwa-certificaat aanwezig?

Nee

VRAGENLIJST

Vraag

Antwoord

Diversen 9 G.

Is er sprake van overlast door ongedierte in of (rond)om de woning?
(Denk aan muizen, ratten, kakkerlakken, etc.)

Nee

Zo ja, waar?

Diversen 9 H.

Is de woning aangetast door houtworm, boktor, ander ongedierte of zwam?

Ja

Zo ja, waar?

houtworm aanwezig in de muurplaat en dakhout op de zolder boven de schuur

Zo ja, is deze aantasting al eens behandeld?

Zo ja, wanneer?

Zo ja, door welk bedrijf?

Diversen 9 I.

Is er sprake van chlorideschade (betonrot)?
(Betonrot komt vooral voor in kruipruimtes van woningen gebouwd tussen 1965 en 1981 die voorzien zijn van betonnen vloerelementen van het merk Kwaaitaal of Manta. Ook andere beton-elementen - bijvoorbeeld balkons - kunnen aangetast zijn)

Nee

Zo ja, waar?

Diversen 9 J.

Hebben er verbouwingen en/of bijbouwingen plaatsgevonden in en/of om de woning?

Ja

Zo ja, welke ver-/bijbouwingen?

Renovatie volledige woning in 2000 (uitgezonderd bovenverdieping)

Zo ja, in welk jaartal?

2000

Zo ja, door welk bedrijf zijn deze uitgevoerd?

Bootsma Bouwbedrijf, Oosterwierum

Diversen 9 K.

Zijn er verbouwingen of uitbreidingen uitgevoerd zonder omgevingsvergunning (voorheen bouwvergunning)?

Nee

Zo ja, welke?

Diversen 9 L.

Bent u in het bezit van een energieprestatiecertificaat/energielabel?

Ja

Zo ja, welke label?

Aanvraag loopt i.o.m. makelaar

VRAGENLIJST

Vraag

Antwoord

Vaste lasten 10 A.

Hoeveel betaalde u voor de laatste aanslag onroerendezaakbelasting?

Belastingjaar?

Vaste lasten 10 B.

Wat is de WOZ-waarde?

Peiljaar?

Vaste lasten 10 C.

Hoeveel betaalde u voor de laatste aanslag waterschapslasten?

Belastingjaar?

Vaste lasten 10 D.

Hoeveel betaalde u voor de laatste aanslag rioolrecht?

Belastingjaar?

Vaste lasten 10 E.

Welke voorschotbedragen betaalt u maandelijks aan de nutsbedrijven? Gas:

Elektra:

Blokverwarming:

Anders:

Te weten:

Vaste lasten 10 F.

Zijn er lease- en/of huurkoopcontracten? (Bijvoorbeeld keukens, koelkasten, cv-ketel, etc.)

Zo ja, welke?

Zijn deze contracten overdraagbaar op de koper? Let op! Veel lease- en huurkoopcontracten zijn niet langer overdraagbaar op een koper. Neem hiervoor contact op met de betreffende leverancier.

Hoe lang lopen de contracten nog en wat is de eventuele afkoopsom? Afkoopsom

Duur:

Vaste lasten 10 G.

VRAGENLIJST

Vraag

Antwoord

Als er sprake is van erfpacht of opstalrecht hoe hoog is dan de canon per jaar?

Heeft u alle canons betaald?

Is de canon afgekocht?

Zo ja, tot wanneer?

Vaste lasten 10 H.

Heeft u alle gemeentelijke belastingen die u verschuldigd bent al betaald?

Zijn er variabele bedragen voor gemeenschappelijke poorten, inritten of terreinen?

Zo ja, hoe hoog en waarvoor?

Vaste lasten 10 I.

Heeft u, om in de straat te parkeren, een parkeervergunning nodig?

Hoeveel parkeervergunningen kunnen er maximaal worden aangevraagd?

Wat zijn de kosten voor deze parkeervergunning(en) per jaar?

Garanties 11 A.

Zijn er lopende onderhoudscontracten en/of garantieregelingen overdraagbaar aan de koper? (Zoals dakbedekking, cv-installatie, dubbele beglazing, etc.)

Nee

Zo ja, welke?

Nadere informatie 12 A.

Overige zaken(Overige zaken die de koper naar uw mening moet weten)

Alles onder één dak: realiseer jouw woondroom met Duinstra Melis Makelaars en Hypotheekvisie

Iedere dag begeleiden wij onze klanten bij de aan- en verkoop van hun woning. Dat doen we vanzelfsprekend met veel passie, plezier en maximale inzet. Mede daarom mogen wij onszelf al een aantal jaar de best beoordeelde makelaar van Friesland op Funda noemen. Hoewel wij dagelijks bezig zijn met de aan- en verkoop van woningen, hebben wij geen zicht op jouw financiële situatie. Daarom hebben wij in 2017 de handen ineen geslagen met Hypotheekvisie.

Onze hypotheekadviseurs Mient Kobes, Bas de Jong en Iris Stevens voorzien je graag van kwalitatief en volledig onafhankelijk hypotheekadvies. Je hebt hierbij de keuze uit meer dan 30 hypotheekverstrekkers. Zo ben je altijd verzekerd van hypotheekadvies op maat tegen de allerscherpste rentetarieven. Kom gerust een keer langs op ons kantoor in Leeuwarden of Sneek voor een volledig kosteloos en vrijblijvend hypotheekadvies, passend bij jouw situatie.

Maak een afspraak voor een vrijblijvend adviesgesprek.



Hypotheek Visie Leeuwarden

Mient Kobes en Bas de Jong
Ewal 89, 8911 GS Leeuwarden
058 - 21 613 01
leeuwarden@hypotheekvisie.nl

Hypotheek Visie Sneek

Iris Stevens
2e Oosterkade 5A, 8603 CK Sneek
058 - 21 613 01
sneek@hypotheekvisie.nl



Voorkom verrassingen en bespaar tijd én geld

Schakel ons in als:

**AANKOOP
COACH**

**AANKOOP
MAKELAAR**

Vanaf
€495,-



Aankoop-experts
Nynke & Ant

Waarom kiezen voor Duinstra Melis Makelaars?

- ✓ De allermooiste woningpresentaties
- ✓ Verkoopstylingadvies op maat
- ✓ Gratis gebruik van onze woonaccessoires
- ✓ Eigen, professionele woningfotograaf in dienst
- ✓ Standaard méér foto's en detailfoto's
- ✓ De mooiste woningvideo's
- ✓ Officieel meetrapport volgens NEN-normen
- ✓ De allerbeste marketing door onze eigen online marketeers
- ✓ Slimme social media strategie
- ✓ Het meest uitgebreide marketingpakket op Funda
- ✓ Optimale begeleiding van A-Z door enthousiast en deskundig team
- ✓ Klantenservice van het hoogste niveau
- ✓ Wij laten niets aan het toeval over
- ✓ Maximale verkoopopbrengst gegarandeerd
- ✓ Best beoordeelde makelaar van Friesland

9.7

"In maart kwam ik tot de gedachte om mijn woning te gaan verkopen. Hoewel het eerste gesprek oriënterend was heb ik de knoop dankzij goed advies snel kunnen doorhakken. Daarnaast heeft de uitstekende begeleiding geholpen om de woning op bepaalde punten verder op te knappen en zo verkoop-klaar te maken. De verkoop van mijn woning is in korte tijd omgezet van een gedachte naar een feit!"

10

"Vanaf het moment dat je aangeeft om met elkaar verder te gaan kom je in een goed geoliede machine terecht. Het is een groot kantoor en iedereen heeft zijn eigen taak, maar een gezamenlijk doel: jouw huis zo goed mogelijk verkopen. De WhatsApp-groep maakt het contact ontzettend prettig. Je hoeft niet na te denken wie je welke vraag moet stellen en wanneer. Wij hebben de samenwerking als zeer prettig ervaren. Een speciale vermelding voor de fotografe, ze maakt super foto's!"



9.5

“Wij vinden dit een super toffe makelaar! Er was altijd duidelijke communicatie en begeleiding via de WhatsApp-groep, waarin iedereen zijn kennis deelt. We kregen het gevoel dat Duinstra Melis echt met je mee leeft van de verkoop van je woning. Daarnaast was de marketing erg goed. De Facebookpagina ziet er netjes en overzichtelijk uit! Wij zouden direct opnieuw kiezen voor Duinstra Melis. Je krijgt zeker waar voor je geld.”

10.0

“Duinstra Melis is een top makelaar. De totale aanpak is van begin tot einde erg plezierig en zeer gedreven. Ze denken out of the box daar waar het de presentatie van de woning aangaat. Tijdens het proces is de communicatie uitstekend. De medewerkers op kantoor zijn zeer volhardend in het regelen van alle zaken, zeker als derde partijen niet doen wat ze moeten doen. Voor het hele team van Duinstra Melis Makelaars: Chapeaux!”







**DUINSTR
MELIS**
makelaars

GRATIS WAARDEBEPALING?

Overweeg jij om jouw huis te gaan verkopen en ben je benieuwd naar wat jouw woning waard is in de huidige markt? Vraag gerust - en geheel vrijblijvend - een waardebeoordeling aan.

Duinstra Melis Makelaars

-  085 130 83 43 | info@duinstramakelaars.nl
-  vestigingen in Leeuwarden en Sneek
-  werkgebied: Friesland
-  www.duinstramelismakelaars.nl