



**DUINSTR
MELIS**
makelaars



Goutum
de Polle 17

**Wij zijn de best beoordeelde
makelaar van Friesland.**





KENMERKEN



Woningoppervlakte

145 m²

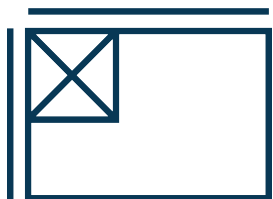

Perceeloppervlakte

298 m²

Inhoud 558 m³

Aantal kamers 5

Bouwjaar 1975

Ligging tuin noord

VRAAGPRIJS:
€ 365.000 k.k.





WONINGOMSCHRIJVING

Deze leuke woning staat in Goutum. Goutum is een dorp in de gemeente Leeuwarden. Met een oude dorpskern met de kerk op een terp, de jaren '30 woningen aan de Buorren en Tearnsterdyk, de uitbreiding aan de oostkant in de jaren '70 en uitbreiding aan de westkant in de jaren '90. Het dorp is door de jaren heen helemaal omringt door de stad. Maar woon je in Goutum, dan woon je ook echt in Goutum. En niet in Leeuwarden.

En aan de oostkant staat deze ruime en ideale geschakelde 2-onder-1-kapwoning. De jaren '70 kent een praktische bouwperiode met recht opgetrokken gevels en een logische indeling. En wat zo leuk is aan deze woning is dat het helemaal bij de tijd is. Qua energiebesparing en heerlijk comfort! Vanuit Goutum zit je binnen een minuut of 10 op de fiets in hartje centrum Leeuwarden. Sneller dus dan vanuit veel andere buitenwijken van Leeuwarden. Niet zo gek dat Goutum zo geliefd is. Alle voordelen van de stad binnen handbereik maar met de rust van het dorpse.

Laten we je meenemen door deze prachtige woning:

Kom je door de voordeur dan stap je in de gang. Deze gang heeft een garderobe, een uitgebreide meterkast, de trapopgang naar de verdieping en een toilet met een fonteintje. Rechtdoor loop je de heerlijk ruime en lichte woonkamer in. Licht door de zeer grote en fijne raampartijen aan weerszijden van de woonkamer. Op de vloer ligt een donkere en warme laminaatvloer en lopen we naar voren dat wordt er extra warmte gecreëerd door de inbouwhaard. Een echte sfeermaker in de donkere en koude dagen. Wanneer we naar achteren lopen komen we in een moderne en tijdloze half open keuken. Deze is voorzien van een combi-magnetron, een combi-oven, twee koelkasten, een 4-pits inductiekookplaat met afzuigkap, een vaatwasser en kokend water kraan. Achter de keuken is een ruime bijkeuken. Deze heeft een wasmachine-aansluiting en is volop ruimte om extra boodschappen op de berging. De bijkeuken geeft toegang naar de achtertuin en de

in pandige garage.

Een pluspunt is dat er al een fundering ligt voor een eventuele aanbouw, dat maakt het verruimen van de woning gemakkelijker.

Terug in de gang nemen we de trap naar de eerste verdieping. De lichte overloop geeft je toegang naar 3 ideale slaapkamers. Doordat het een hoge gevel betreft kun je de vierkante meters op de verdieping optimaal benutten. Stap je in de badkamer (juli 2021) dan krijg je direct het wauw-gevoel! Een ligbad, een ruime inloopdouche, dubbele wastafel en een tweede toilet. En dat allemaal in de trendy materialen en kleuren! En geen koude voetjes door de aanwezig vloerverwarming. Door middel van een vaste trap komen we op de zolderverdieping. Een ruime overloop door middel van een dakkapel! Heerlijk! Op de vloer een laminaatvloer die doorgelegd is naar de vierde slaapkamer. Ook die heeft extra ruimte door het dakkapel. Tot slot is er nog een berging met cv-installatie en de omvormer van de 16 zonnepanelen.

En dan de tuin. Het betreft een hele diepe en brede achtertuin en is gelegen op het noorden. Door de ligging is het er heerlijk vertoeven van vroeg in het voorjaar tot laat in het najaar in het zonnetje. En wordt het allemaal wat te heet? Dan is er ook altijd een zitplekje in de schaduw te creëren. Wij zijn fan!

Bijzonderheden:

- Het betreft een complete en ideale geschakelde 2-onder-1-kapwoning
- Gebouwd in 1975 en beschikt over veel ruimte
- Een perceel van maar liefst 298 vierkante meter
- Vier royale slaapkamers verdeeld over 2 verdiepingen
- Na-geïsoleerd in de spouwmuur en de vloer
- Gedeeltelijk dubbelglas, gedeeltelijk HR++ glas
- Dakkapel geplaatst in 2019







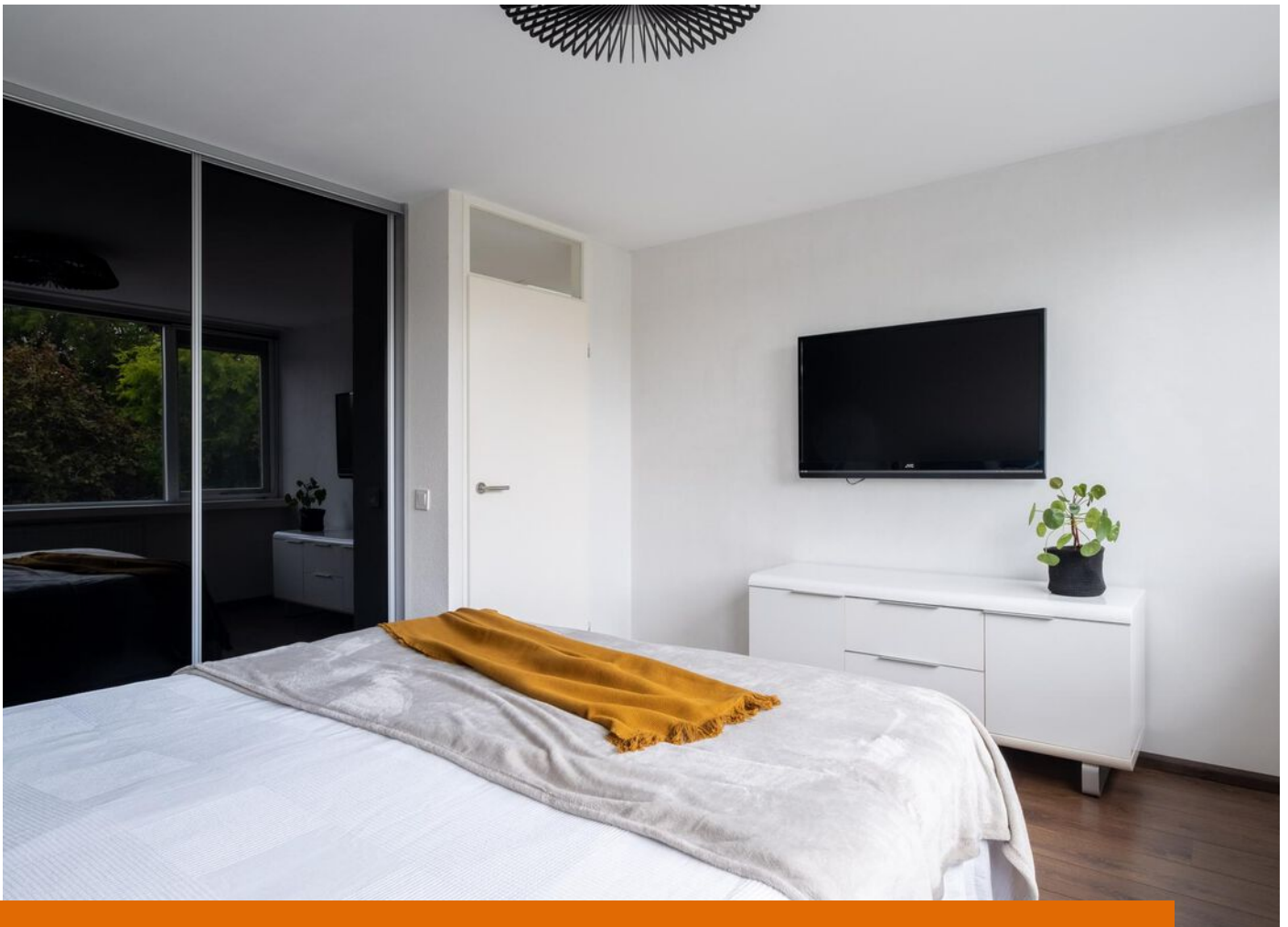

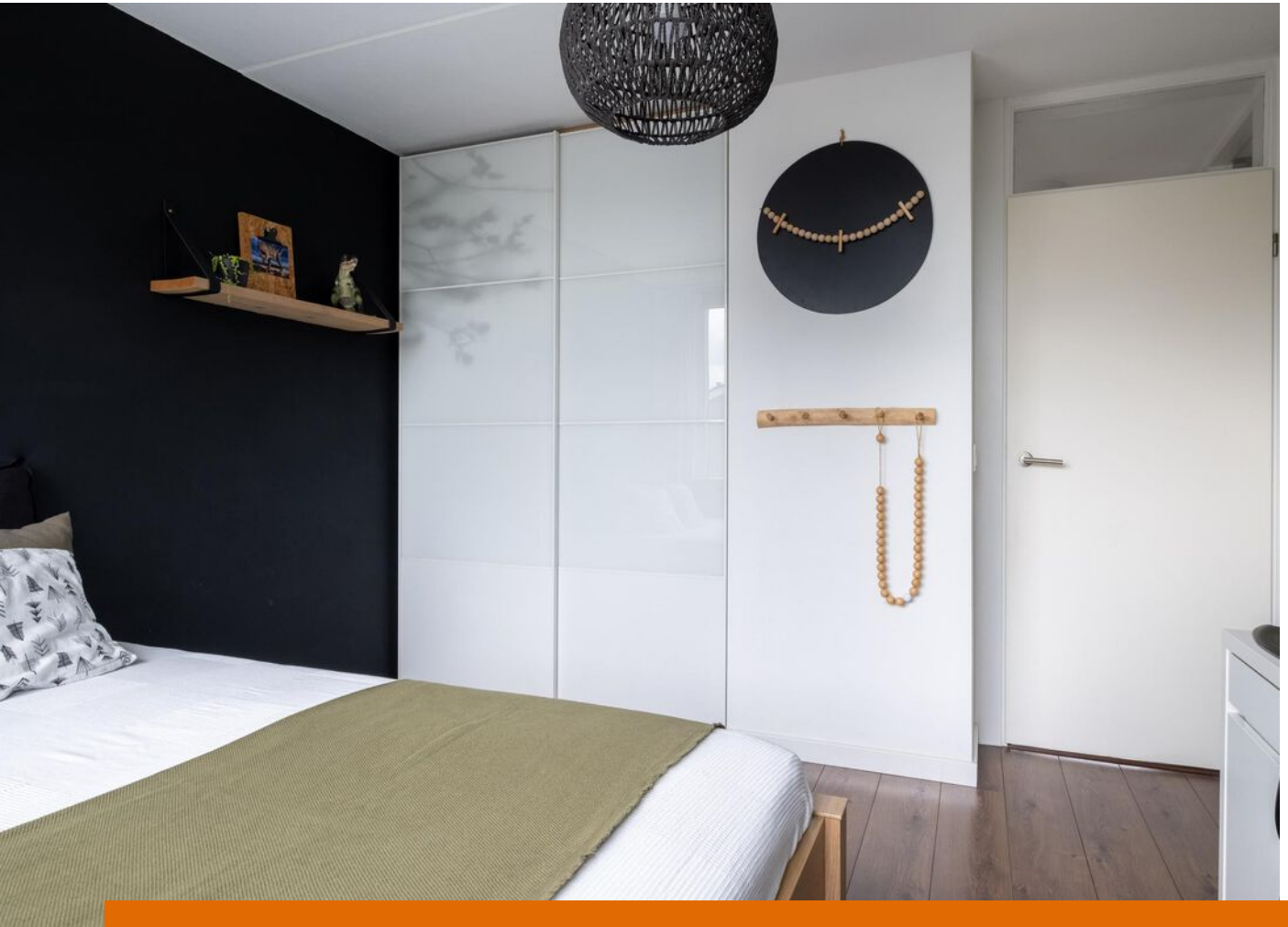

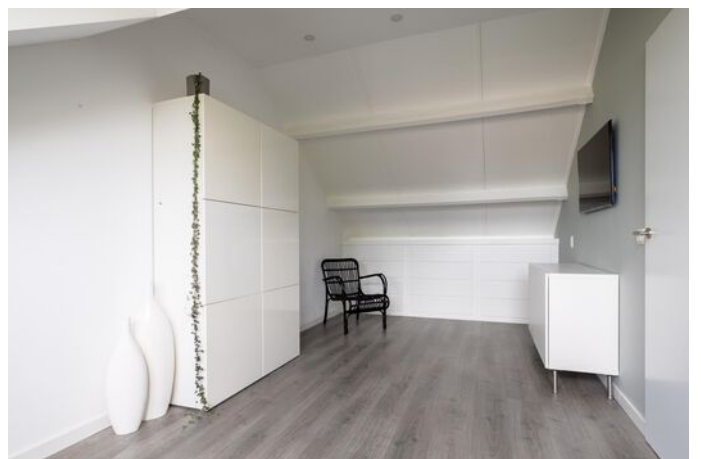







Aan de plattegronden kunnen geen rechten worden ontleend.
www.proland.nl



Aan de plattegronden kunnen geen rechten worden ontleend.
www.proland.nl

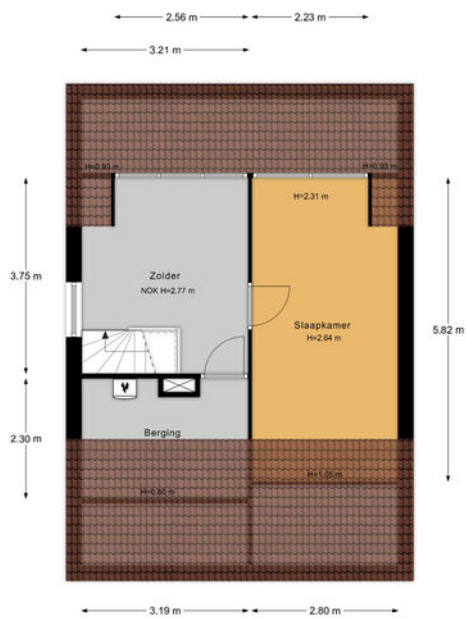

Aan de plattegronden kunnen geen rechten worden ontleend.
www.proland.nl



<p>12345 25</p> <p>— Vastgestelde kadastrale grens — Voorlopige kadastrale grens — Administratieve kadastrale grens — Bebouwing</p>	<p>Deze kaart is noordgericht</p> <p>Perceelnummer</p> <p>Huisnummer</p> <p>Kadastrale gemeente</p> <p>Sectie</p> <p>Perceel</p>	<p>Schaal 1: 500</p> <p>Huizum</p> <p>G</p> <p>1414</p>	
---	--	---	---

Voor een eensluitend uittreksel, geleverd op 29 juni 2022
De bewaarder van het kadaster en de openbare registers

Aan dit uittreksel kunnen geen betrouwbare maten worden ontleend.
De Dienst voor het kadaster en de openbare registers behoudt zich de intellectuele eigendomsrechten voor, waaronder het auteursrecht en het databankenrecht.

LIJST VAN ZAKEN

	Blijft achter	Gaat mee	Ter overname
Woning - Interieur			
Houtkachel	X		
Designradiator(en)	X		
Radiatorafwerking	X		
Verlichting, te weten			
- inbouwspots/dimmers	X		
- opbouwspots/armaturen/lampen/dimmers		X	
- losse (hang)lampen		X	
Raamdecoratie/zonwering binnen, te weten			
- gordijnrails	X		
- gordijnen		X	
- rolgordijnen	X		
- (losse) horren/rolhorren	X		
- Plissé beneden	X		
- Plissé boven	X		
Vloerdecoratie, te weten			
- laminaat	X		
Overig, te weten			
- schilderij ophangstelsel		X	
Woning - Keuken			
Keukenblok (met bovenkasten)	X		
Keuken (inbouw)apparatuur, te weten			
- kookplaat	X		
- afzuigkap	X		
- combi-oven/combimagnetron	X		
- koelkast	X		
- vriezer		X	
- vaatwasser	X		
- Quooker	X		
- koffiezetapparaat		X	
Woning - Sanitair/sauna			
Toilet met de volgende toebehoren			
- toilet	X		

LIJST VAN ZAKEN

	Blijft achter	Gaat mee	Ter overname
- toiletrolhouder	X		
- toiletborstel(houder)		X	
- fontein	X		
Badkamer met de volgende toebehoren			
- ligbad	X		
- douche (cabine/scherf)	X		
- wastafelmeubel	X		
- toilet	X		
- toiletrolhouder	X		
- toiletborstel(houder)		X	
Woning - Exterieur/installaties/veiligheid/energiebesparing			
Brievenbus	X		
(Voordeur)bel	X		
Rookmelders	X		
(Klok)thermostaat	X		
Screens	X		
Telefoonaansluiting/internetaansluiting	X		
Zonnepanelen	X		
Warmwatervoorziening, te weten			
- CV-installatie	X		
Tuin - Inrichting			
Tuinaanleg/bestrating	X		
Beplanting	X		
Tuin - Verlichting/installaties			
Buitenverlichting	X		
Tijd- of schemerschakelaar/bewegingsmelder	X		
Tuin - Overig			
Overige tuin, te weten			
- vlaggenmast(houder)	X		

VRAGENLIJST

Vraag

Antwoord

Bijzonderheden 1 A.

Zijn er nadat u het perceel in eigendom hebt gekregen nog andere, eventuele aanvullende notariële of onderhandse akten opgesteld met betrekking tot het perceel?

Nee

Zo ja, welke?

Bijzonderheden 1 B.

Zijn er mondelinge of schriftelijke afspraken gemaakt over aangrenzende percelen? (Denk hierbij aan regelingen voor het gebruik van een poort, schuur, garage, tuin, overeenkomsten met meerdere burens, toezeggingen, erfafscheidingen.)

Nee

Zo ja, welke zijn dat?

Bijzonderheden 1 C.

Wijken de huidige terreinafscheidingen af van de kadastrale eigendomsgrenzen? (Denk hierbij ook aan strookjes grond van de gemeente die u in gebruik heeft, of grond van u die gebruikt wordt door de burens.)

Nee

Zo ja, waaruit bestaat die afwijking?

Bijzonderheden 1 D.

Is een gedeelte van uw pand, schuur, garage of schutting gebouwd op grond van de burens of andersom?

Nee

Zo ja, graag nader toelichten:

Bijzonderheden 1 E.

Heeft u grond van derden in gebruik?

Nee

Zo ja, welke grond?

Bijzonderheden 1 F.

Rusten er 'bijzondere lasten en beperkingen' op de woning en/of het perceel? (Bijzondere lasten en beperkingen kunnen privaatrechtelijke beperkingen zijn zoals (lijdende) erfdiensbaarheden (bijvoorbeeld een recht van overpad), kwalitatieve verplichtingen, kettingbedingen, vruchtgebruik, voorkeursrecht (bijvoorbeeld een eerste recht van koop), opstalrecht, erfpacht, huurkoop. Het kan ook gaan om publiekrechtelijke beperkingen zoals een aanschrijving van de gemeente in het kader van een illegale verbouwing)

Nee

VRAGENLIJST

Vraag

Antwoord

Zo ja, welke?

Bijzonderheden 1 G.

Is de Wet voorkeursrecht gemeenten van toepassing?

Nee

Bijzonderheden 1 H.

Is er een anti-speculatiebeding van toepassing op de woning?

Nee

Zo ja, hoe lang nog?

Bijzonderheden 1 I.

Is er sprake van een beschermd stads- of dorpsgezicht of loopt er een procedure tot aanwijzing daartoe?

Nee

Is er sprake van een gemeentelijk-, provinciaal-of rijksmonument of loopt er een procedure tot aanwijzing daartoe?

Nee

Is er volgens het bestemmingsplan sprake van een beeldbepalend of karakteristiek object?

Nee

Bijzonderheden 1 J.

Is er sprake (geweest) van ruilverkaveling?

Nee

Zo ja, moet u hiervoor ruilverkavelingsrente betalen?

Nee

Zo ja, hoeveel en voor hoe lang? Bedrag:

Duur:

Bijzonderheden 1 K.

Is er sprake van onteigening?

Nee

Bijzonderheden 1 L.

Is de woning of de grond geheel of gedeeltelijk verhuurd of bij anderen in gebruik?

Nee

Zo ja: Is er een huurcontract?

Nee

Welk gedeelte is verhuurd?

Welke delen vallen onder gezamenlijk gebruik?

Welke zaken zijn van de huurder en mag hij verwijderen bij ontruiming?
(Bijvoorbeeld geiser, keuken, lampen.)

Heeft de huurder een waarborgsom gestort?

Nee

Zo ja, hoeveel?

VRAGENLIJST

Vraag

Antwoord

Heeft u nog andere afspraken met de huurders gemaakt?

Nee

Zo ja, welke?

Bijzonderheden 1 M.

Is er over het pand een geschil/procedures gaande, al dan niet bij de rechter, huurcommissie of een andere instantie? (bijvoorbeeld onteigening/kwesties met burens, zoals erfdienstbaarheden, recht van overpad, erfafscheidingen e.d.)

Nee

Zo ja, welke is/zijn dat?

Bijzonderheden 1 N.

Is er bezwaar gemaakt tegen de waardebeschikking WOZ?

Nee

Zo ja, toelichting:

Bijzonderheden 1 O.

Zijn er door de overheid of nutsbedrijven verbeteringen of herstellingen voorgeschreven of aangekondigd die nog niet naar behoren zijn uitgevoerd?

Nee

Zo ja, welke?

Bijzonderheden 1 P.

Zijn er in het verleden subsidies of premies verstrekt die bij verkoop van de woning voor een deel kunnen worden teruggevorderd?

Nee

Zo ja, welke?

Bijzonderheden 1 Q.

Is het pand onbewoonbaar verklaard of in het verleden ooit onbewoonbaar verklaard geweest?

Nee

Zo ja, waarom?

Bijzonderheden 1 R.

Is er bij verkoop sprake van een omzetbelastingheffing? (Bijvoorbeeld omdat het een voormalig bedrijfsonroerendgoed is, of een woning met praktijkgedeelte, of omdat u pas ingrijpend verbouwd hebt.)

Nee

Zo ja, waarom?

VRAGENLIJST

Vraag

Antwoord

Bijzonderheden 1 S.

Hoe gebruikt u de woning nu? (Bijvoorbeeld woning, praktijk, winkel, opslag) Woning

Is dat gebruik volgens de gemeente toegestaan? Ja

Zo nee, heeft de gemeente dit strijdige gebruik wel eens bij u aangekaart? N.v.t

Hoe heeft de gemeente dit strijdige gebruik bij u aangekaart?

Gevels 2 A.

Is er sprake (geweest) van vochtdoorslag of aanhoudend vochtige plekken op de gevels? Nee

Zo ja, waar?

Gevels 2 B.

Zijn er (gerepareerde) scheuren/beschadigingen in/aan de gevels aanwezig? Nee

Zo ja, waar?

Gevels 2 C.

Zijn de gevels tijdens de bouw geïsoleerd? Ja

Zo nee, zijn de gevels daarna geïsoleerd?

Is er sprake van volledige isolatie? Nee

Zo nee, welke delen zijn er niet geïsoleerd? Bijkeuken

Gevels 2 D.

Zijn de gevels ooit gereinigd? Ja

Zo ja, volgens welke methode en wanneer? Zandstralen

Dak(en) 3 A.

Hoe oud zijn de daken? Platte daken: Platte dak garage 2015

Overige daken: 1975

Dak(en) 3 B.

Heeft u last van daklekkages (gehad)? Ja

Zo ja, waar? Garage

Dak(en) 3 C.

VRAGENLIJST

Vraag

Antwoord

Zijn er in het verleden gebreken geconstateerd aan de dakconstructie zoals scheve, doorbuigende, krakende, beschadigde en/of aangetaste dakdelen?

Nee

Zo ja, waar?

Dak(en) 3 D.

Heeft u het dak al eens (gedeeltelijk) laten vernieuwen c.q. laten repareren?

Ja

Zo ja, welk (gedeelte van het) dak en waarom?

Reparatie dak achterzijde

Dak(en) 3 E.

Is het dak tijdens de bouw geïsoleerd?

Ja

Zo nee, is het dak daarna geïsoleerd?

Nee

Is er sprake van volledige isolatie?

Nee

Zo nee, welke delen zijn er niet geïsoleerd?

Dak(en) 3 F.

Zijn de regenwaterafvoeren lek of verstopt?

Nee

Zo ja, toelichting:

Dak(en) 3 G.

Zijn de dakgoten lek of verstopt?

Nee

Zo ja, toelichting:

Kozijnen, ramen en deuren 4 A.

Wanneer zijn de kozijnen, ramen en deuren voor het laatst geschilderd?

2020

Is dit gebeurd door een erkend schildersbedrijf?

Nee

Zo ja, door wie?

Kozijnen, ramen en deuren 4 B.

Functioneren alle scharnieren en sloten?

Ja

Zo nee, toelichting:

Kozijnen, ramen en deuren 4 C.

Zijn voor alle afsluitbare deuren, ramen etc. sleutels aanwezig?

Ja

Zo nee, voor welke deuren, ramen etc. niet?

VRAGENLIJST

Vraag

Antwoord

Kozijnen, ramen en deuren 4 D.

Is er sprake van isolerende beglazing? Ja

Is er sprake van volledige isolatie? Ja

Zo nee, welke delen zijn er niet geïsoleerd?

Kozijnen, ramen en deuren 4 E.

Is er bij de isolerende beglazing sprake van condensvorming tussen het glas? Nee
(Denk aan lekkende ruiten.)

Zo ja, waar?

Vloeren, plafonds en wanden 5 A.

Is er sprake (geweest) van vochtdoorslag of optrekkend vocht op vloeren, plafonds en/of wanden? Nee

Zo ja, waar?

Vloeren, plafonds en wanden 5 B.

Is er sprake (geweest) van schimmelvorming op de vloeren, plafonds en/of wanden? Nee

Zo ja, waar?

Vloeren, plafonds en wanden 5 C.

Zijn er (gerepareerde) of (verborgen) scheuren en/of beschadigingen in/aan vloeren, plafonds en/of wanden aanwezig? Nee

Zo ja, waar?

Vloeren, plafonds en wanden 5 D.

Hebben zich in het verleden problemen voorgedaan met de afwerkingen? (Bijvoorbeeld loszittend tegelwerk, loslatend behang of spuitwerk, holklinkend of loszittend stucwerk, etc.) Nee

Zo ja, waar?

Vloeren, plafonds en wanden 5 E.

Is er sprake (geweest) van gebreken aan de vloerconstructie, zoals scheve, doorbuigende, krakende, beschadigde en/of aangetaste vloerdelen? Nee

Zo ja, waar?

Vloeren, plafonds en wanden 5 F.

VRAGENLIJST

Vraag	Antwoord
Is er sprake van vloerisolatie?	Ja
Is er sprake van volledige isolatie?	Ja
Zo nee, welke delen zijn er niet geïsoleerd?	

Kelder, kruipruimte en fundering 6 A.

Is er sprake (geweest) van gebreken aan de fundering?

Nee

Zo ja, waar?

Kelder, kruipruimte en fundering 6 B.

Is de kruipruimte toegankelijk?

Ja

Is de kruipruimte droog?

Ja

Zo nee of meestal, toelichting:

Kelder, kruipruimte en fundering 6 C.

Is er sprake van vochtdoorslag door de kelderwand?

Nee

Zo ja of soms, toelichting:

Kelder, kruipruimte en fundering 6 D.

Is de grondwaterstand in de afgelopen jaren waarneembaar gewijzigd of is er sprake van wateroverlast geweest?

Nee

Zo ja, heeft dit tot problemen geleid in de vorm van water in de kruipruimte c.q. kelder?

Nee

Zo nee, tot wat voor andere problemen heeft dit geleid?

Installaties 7 A.

Wat voor warmte-installatie is er aanwezig? (Bijvoorbeeld cv-installatie, WTW-systeem, WKO-systeem.)

Cv-installatie

Wat is het merk van de installatie en hoe oud is deze? Merk:

Nefit bj 2009

Leeftijd:

13 jaar

Wanneer is deze voor het laatst onderhouden?

2021

Is het onderhoud uitgevoerd door een erkend bedrijf?

Ja

Zo ja, door wie?

Sjoerd Runia

Installaties 7 B.

VRAGENLIJST

Vraag

Antwoord

Zijn er de afgelopen tijd zaken opgevallen ten aanzien van de installatie?
(bijvoorbeeld de cv-installatie moet meer dan 1 keer per jaar bijgevuld worden)

Nee

Zo ja, wat is u opgevallen?

Installaties 7 C.

Zijn er radiatoren die niet warm worden?

Nee

Zo ja, welke?

Installaties 7 D.

Zijn er radiatoren of (water)leidingen die lekken?

Nee

Zo ja, waar en welke?

Installaties 7 E.

Zijn er radiatoren of (water)leidingen die ooit zijn bevroren?

Nee

Zo ja, waar?

Installaties 7 F.

Heeft u vloerverwarming in de woning?

Nee

Zo ja, waar?

Installaties 7 G.

Zijn er vertrekken die niet (goed) warm worden?

Nee

Zo ja, welke?

Installaties 7 H.

Heeft de woning zonnepanelen die uw eigendom zijn?

Ja

Zo ja, blijven de zonnepanelen achter?

Ja

Heeft de woning zonnepanelen die worden gehuurd?

Nee

Kan het huurcontract worden overgenomen door koper?

In welk jaar zijn de zonnepanelen geplaatst en door wie? Jaar:

2014

Installateur:

R Willems / timmer en onderhoudsbedrijf

Is de btw over het aankoopbedrag teruggevraagd van de belastingdienst?

Nee

Hoeveel stroom heeft u het afgelopen jaar opgewekt? Jaar:

2021

VRAGENLIJST

Vraag

Antwoord

Aantal kWh: 3900

Hoe lang zit er nog fabrieksgarantie op de zonnepanelen? Nvt

Zijn de zonnepanelen aangeschaft met subsidie? Nee

Zo ja, moet de subsidie worden terugbetaald?

Zo ja, welk bedrag moet worden terugbetaald?

Installaties 7 I.

In welk jaar zijn voor het laatst de aanwezige schoorsteenkanalen/rookgasafvoeren geveegd/gereinigd? 2016

Installaties 7 J.

Wanneer heeft u de aanwezige schoorsteenkanalen voor het laatst gebruikt? 2019

Is de trek van aanwezige schoorsteenkanalen goed? Ja

Installaties 7 K.

Is de elektrische installatie vernieuwd? Nee

Zo ja, wanneer?

Zo ja, welke onderdelen?

Installaties 7 L.

Zijn er gebreken aan de (technische) installaties? Nee

Zo ja, welke?

Sanitair en riolering 8 A.

Zijn er beschadigingen aan wastafels, douche, bad, toiletten, gootstenen en kranen? Nee

Zo ja, welke?

Sanitair en riolering 8 B.

Lopen de afvoeren van wastafels, douche, bad, toiletten, gootstenen en kranen goed door? Ja

Zo nee, welke niet?

Sanitair en riolering 8 C.

Is de woning aangesloten op het gemeentelijke riool? Ja

VRAGENLIJST

Vraag

Antwoord

Sanitair en riolering 8 D.

Zijn er gebreken (geweest) aan de riolering, zoals breuken, stankoverlast, lekkages, etc.?

Nee

Zo ja, welke?

Sanitair en riolering 8 E.

Is er een andere voorziening, zoals een septictank, beerput of dergelijk aanwezig?

Nee

Zo ja, wat is er aanwezig en hoe dient dit te worden onderhouden?

Diversen 9 A.

Wat is het bouwjaar van de woning?

1975

Diversen 9 B.

Zijn er asbesthoudende materialen in de woning aanwezig?

Ja

Zo ja, welke en waar?

Cv ruimte en pijp afzuigkap garage asbest licht grijs

Diversen 9 C.

Blijft er in de woning zeil achter, al dan niet vastgelijmd, dat is aangeschaft tussen 1955 en 1982?

Nee

Diversen 9 D.

Is er sprake van loden leidingen in de woning?

Nee

Zo ja, waar?

Diversen 9 E.

Is de grond verontreinigd?

Nee

Zo ja, is er een onderzoeksrapport?

Zo ja, heeft de gemeente/provincie een onderzoeks- of saneringsbevel opgelegd?

Nee

Diversen 9 F.

Is er een olietank aanwezig?

Nee

Zo ja, is deze gesaneerd/verwijderd?

Zo ja, waar is de olietank op het perceel gesitueerd?

Is er een Kiwa-certificaat aanwezig?

Nee

VRAGENLIJST

Vraag

Antwoord

Diversen 9 G.

Is er sprake van overlast door ongedierte in of (rond)om de woning?
(Denk aan muizen, ratten, kakkerlakken, etc.)

Nee

Zo ja, waar?

Diversen 9 H.

Is de woning aangetast door houtworm, boktor, ander ongedierte of zwam?

Nee

Zo ja, waar?

Zo ja, is deze aantasting al eens behandeld?

Zo ja, wanneer?

Zo ja, door welk bedrijf?

Diversen 9 I.

Is er sprake van chlorideschade (betonrot)?
(Betonrot komt vooral voor in kruipruimtes van woningen gebouwd tussen 1965 en 1981 die voorzien zijn van betonnen vloerelementen van het merk Kwaaitaal of Manta. Ook andere beton-elementen - bijvoorbeeld balkons - kunnen aangetast zijn)

Nee

Zo ja, waar?

Diversen 9 J.

Hebben er verbouwingen en/of aanbouwen plaatsgevonden in en/of om de woning?

Ja

Zo ja, welke ver-/aankouwingen?

Badkamer

Zo ja, in welk jaartal?

December 2021

Zo ja, door welk bedrijf zijn deze uitgevoerd?

Electra reduzum / HDV Tegelwerken

Diversen 9 K.

Zijn er verbouwingen of uitbreidingen uitgevoerd zonder omgevingsvergunning (voorheen bouwvergunning)?

Ja

Zo ja, welke?

Dakkapel 2019

Diversen 9 L.

Bent u in het bezit van een energieprestatiecertificaat/energielabel?

Ja

Zo ja, welke label?

A

Vaste lasten 10 A.

VRAGENLIJST

Vraag

Antwoord

Hoeveel betaalde u voor de laatste aanslag onroerendezaakbelasting?

Belastingjaar?

Vaste lasten 10 B.

Wat is de WOZ-waarde?

283000

Peiljaar?

2021

Vaste lasten 10 C.

Hoeveel betaalde u voor de laatste aanslag waterschapslasten?

Belastingjaar?

2021

Vaste lasten 10 D.

Hoeveel betaalde u voor de laatste aanslag rioolrecht?

Belastingjaar?

Vaste lasten 10 E.

Welke voorschotbedragen betaalt u maandelijks aan de nutsbedrijven? Gas:

65

Elektra:

65

Blokverwarming:

Anders:

Te weten:

Vaste lasten 10 F.

Zijn er lease- en/of huurkoopcontracten? (Bijvoorbeeld keuken, kozijnen, cv-ketel, etc.)

Nee

Zo ja, welke?

Zijn deze contracten overdraagbaar op de koper? Let op! Veel lease- en huurkoopcontracten zijn niet langer overdraagbaar op een koper. Neem hiervoor contact op met de betreffende leverancier.

Hoe lang lopen de contracten nog en wat is de eventuele afkoopsom? Afkoopsom

Duur:

Vaste lasten 10 G.

Als er sprake is van erfpacht of opstalrecht hoe hoog is dan de canon per jaar?

VRAGENLIJST

Vraag

Antwoord

Heeft u alle canons betaald?

N.v.t

Is de canon afgekocht?

N.v.t

Zo ja, tot wanneer?

Vaste lasten 10 H.

Heeft u alle gemeentelijke belastingen die u verschuldigd bent al betaald?

Ja

Zijn er variabele bedragen voor gemeenschappelijke poorten, inritten of terreinen?

Nee

Zo ja, hoe hoog en waarvoor?

Vaste lasten 10 I.

Heeft u, om in de straat te parkeren, een parkeervergunning nodig?

Nee

Hoeveel parkeervergunningen kunnen er maximaal worden aangevraagd?

Wat zijn de kosten voor deze parkeervergunning(en) per jaar?

Garanties 11 A.

Zijn er lopende onderhoudscontracten en/of garantieregelingen overdraagbaar aan de koper? (Zoals dakbedekking, cv-installatie, dubbele beglazing, etc.)

Nee

Zo ja, welke?

Nadere informatie 12 A.

Overige zaken(Overige zaken die de koper naar uw mening moet weten)

Alles onder één dak: realiseer jouw woondroom met Duinstra Melis Makelaars en Hypotheekvisie

Iedere dag begeleiden wij onze klanten bij de aan- en verkoop van hun woning. Dat doen we vanzelfsprekend met veel passie, plezier en maximale inzet. Mede daarom mogen wij onszelf al een aantal jaar de best beoordeelde makelaar van Friesland op Funda noemen. Hoewel wij dagelijks bezig zijn met de aan- en verkoop van woningen, hebben wij geen zicht op jouw financiële situatie. Daarom hebben wij in 2017 de handen ineen geslagen met Hypotheekvisie.

Onze hypotheekadviseurs Mient Kobes, Bas de Jong en Iris Stevens voorzien je graag van kwalitatief en volledig onafhankelijk hypotheekadvies. Je hebt hierbij de keuze uit meer dan 30 hypotheekverstrekkers. Zo ben je altijd verzekerd van hypotheekadvies op maat tegen de allerscherpste rentetarieven. Kom gerust een keer langs op ons kantoor in Leeuwarden of Sneek voor een volledig kosteloos en vrijblijvend hypotheekadvies, passend bij jouw situatie.

Maak een afspraak voor een vrijblijvend adviesgesprek.



Hypotheek Visie Leeuwarden

Mient Kobes en Bas de Jong
Ewal 89, 8911 GS Leeuwarden
058 - 21 613 01
leeuwarden@hypotheekvisie.nl

Hypotheek Visie Sneek

Iris Stevens
2e Oosterkade 5A, 8603 CK Sneek
058 - 21 613 01
sneek@hypotheekvisie.nl



Voorkom verrassingen en bespaar tijd én geld

Schakel ons in als:

**AANKOOP
COACH**

**AANKOOP
MAKELAAR**

Vanaf
€495,-



Aankoop-experts
Nynke & Ant

Waarom kiezen voor Duinstra Melis Makelaars?

- ✓ De allermooiste woningpresentaties
- ✓ Verkoopstylingadvies op maat
- ✓ Gratis gebruik van onze woonaccessoires
- ✓ Eigen, professionele woningfotograaf in dienst
- ✓ Standaard méér foto's en detailfoto's
- ✓ De mooiste woningvideo's
- ✓ Officieel meetrapport volgens NEN-normen
- ✓ De allerbeste marketing door onze eigen online marketeers
- ✓ Slimme social media strategie
- ✓ Het meest uitgebreide marketingpakket op Funda
- ✓ Optimale begeleiding van A-Z door enthousiast en deskundig team
- ✓ Klantenservice van het hoogste niveau
- ✓ Wij laten niets aan het toeval over
- ✓ Maximale verkoopopbrengst gegarandeerd
- ✓ Best beoordeelde makelaar van Friesland

9.7

"In maart kwam ik tot de gedachte om mijn woning te gaan verkopen. Hoewel het eerste gesprek oriënterend was heb ik de knoop dankzij goed advies snel kunnen doorhakken. Daarnaast heeft de uitstekende begeleiding geholpen om de woning op bepaalde punten verder op te knappen en zo verkoop-klaar te maken. De verkoop van mijn woning is in korte tijd omgezet van een gedachte naar een feit!"

10

"Vanaf het moment dat je aangeeft om met elkaar verder te gaan kom je in een goed geoliede machine terecht. Het is een groot kantoor en iedereen heeft zijn eigen taak, maar een gezamenlijk doel: jouw huis zo goed mogelijk verkopen. De WhatsApp-groep maakt het contact ontzettend prettig. Je hoeft niet na te denken wie je welke vraag moet stellen en wanneer. Wij hebben de samenwerking als zeer prettig ervaren. Een speciale vermelding voor de fotografe, ze maakt super foto's!"



9.5

“Wij vinden dit een super toffe makelaar! Er was altijd duidelijke communicatie en begeleiding via de WhatsApp-groep, waarin iedereen zijn kennis deelt. We kregen het gevoel dat Duinstra Melis echt met je mee leeft van de verkoop van je woning. Daarnaast was de marketing erg goed. De Facebookpagina ziet er netjes en overzichtelijk uit! Wij zouden direct opnieuw kiezen voor Duinstra Melis. Je krijgt zeker waar voor je geld.”

10.0

“Duinstra Melis is een top makelaar. De totale aanpak is van begin tot einde erg plezierig en zeer gedreven. Ze denken out of the box daar waar het de presentatie van de woning aangaat. Tijdens het proces is de communicatie uitstekend. De medewerkers op kantoor zijn zeer volhardend in het regelen van alle zaken, zeker als derde partijen niet doen wat ze moeten doen. Voor het hele team van Duinstra Melis Makelaars: Chapeaux!”







**DUINSTR
MELIS**
makelaars



GRATIS WAARDEBEPALING?

Overweeg jij om jouw huis te gaan verkopen en ben je benieuwd naar wat jouw woning waard is in de huidige markt? Vraag gerust - en geheel vrijblijvend - een waardebeoordeling aan.

Duinstra Melis Makelaars

-  085 130 83 43 | info@duinstramakelaars.nl
-  vestigingen in Leeuwarden en Sneek
-  werkgebied: Friesland
-  www.duinstramelismakelaars.nl