



**DUINSTR
MELIS**
makelaars



Bitgum
Doniastrjitte 16

**Wij zijn de best beoordeelde
makelaar van Friesland.**





KENMERKEN

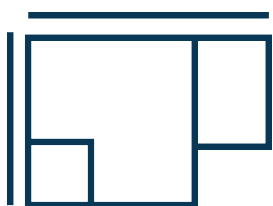

Woningoppervlakte

170 m²

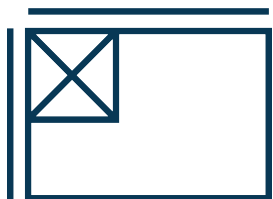

Perceeloppervlakte

727 m²

Inhoud	675 m ³
Aantal kamers	5
Bouwjaar	2001
Ligging tuin	zuidoost

VRAAGPRIJS:
€ 525.000 k.k.

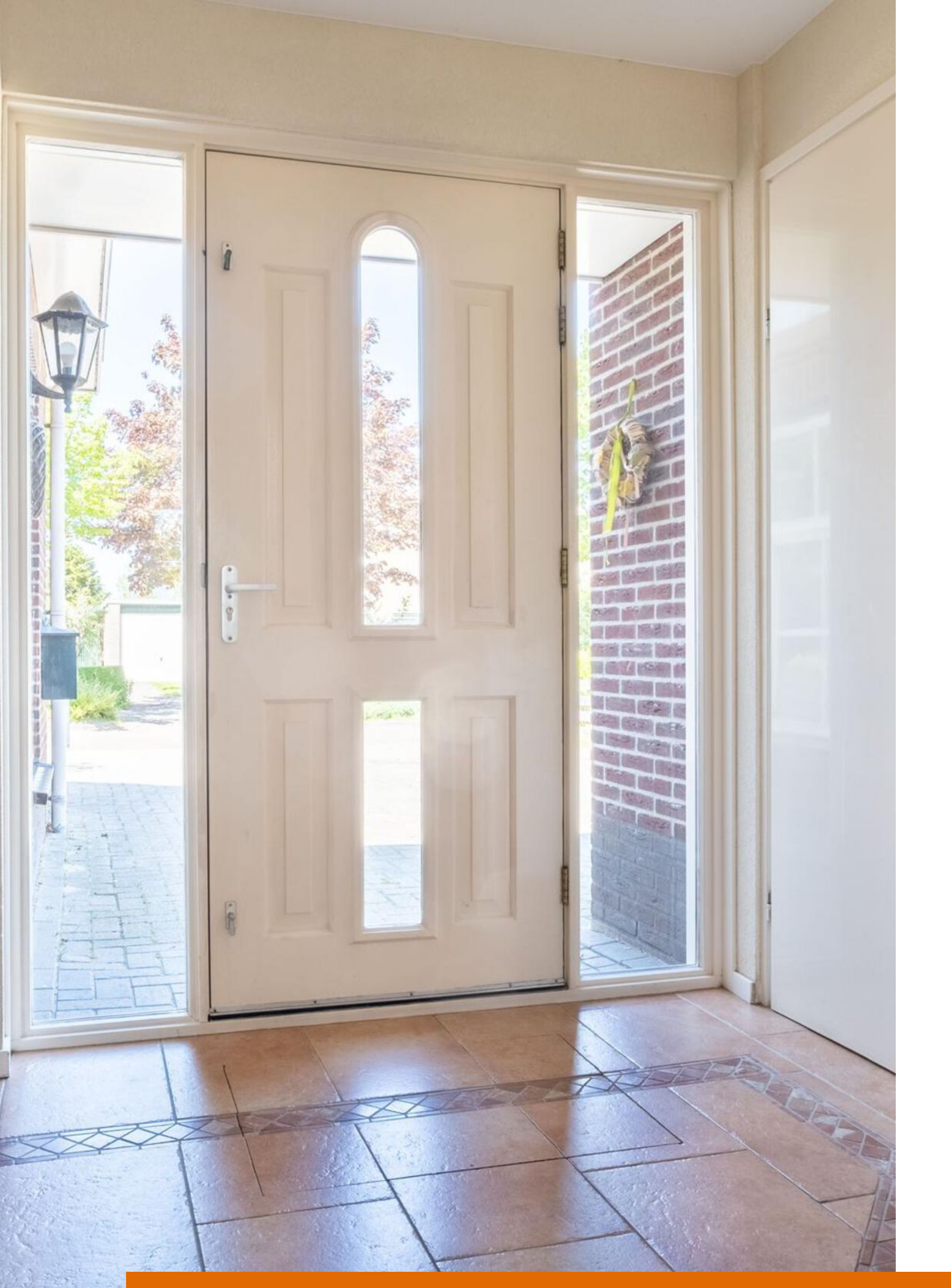



WONINGOMSCHRIJVING

Vrijstaand en landelijk wonen? Wauw, dan ben je hier aan de Doniastrjitte 16 in Bitgum aan het juiste adres. Deze zeer nette woning ligt op een fijne plek aan de rand van het dorp Bitgum. Dit ligt op een kwartiertje rijden van de hoofdstad Leeuwarden. Toch liever even uitwaaien? Je woont ook niet ver van de Waddenzee!

Laten we een ronde maken door de woning. We beginnen op de begane grond. Via de entree stappen we de ruime hal binnen. Hier heb je het toilet, de meterkast en een trap naar de eerste verdieping. Tevens geeft de hal ons toegang tot de bijkeuken, het kantoor en de ruime en lichte woonkamer. Je hebt hier namelijk grote raampartijen en openslaande deuren naar de tuin. Dat is toch genieten? Met mooi weer sla je zo de tuindeuren in de erker open. In de woonkamer ligt een karakteristieke houten vloer en er staat een houtkachel.

Aan de voorzijde van de woning is de royale woonkeuken gesitueerd. Deze beschikt over

de nodige inbouwapparatuur zoals onder andere een oven, een 5-pits gasfornuis met afzuigkap, vaatwasser, koelkast en een combimagnetron. Een kwalitatief pluspunt is dat de keuken is afgewerkt met een prachtig natuurstenen blad. Hier ligt een donkere PVC vloer met vloerverwarming. Al met al, een heerlijke ruimte om te koken of om van je maaltijd te genieten.

Via de hal lopen we terug naar de bijkeuken. Hier vind je de CV opstelling en de aansluiting voor witgoed. Als we doorlopen komen we in de geïsoleerde garage met elektrische deur. Deze garage kan eventueel ook nog voor andere doeleinden gebruikt worden. Tevens heb je via de garage toegang tot de tuin.

Want deze groene plek vol privacy mag niet vergeten worden. Met meerdere terrassen heb je altijd wel een plekje in de zon of juist in de schaduw. Daarnaast staat hier ook nog een vrij nieuwe (2018) en hele gezellige overkapping. Zo kan je tot in de late uurtjes genieten van een zomeravond.

We gaan verder naar de eerste verdieping waar we maar liefst vier slaapkamers hebben. De grootste slaapkamer, die we wel de 'master bedroom' mogen noemen, beschikt zelfs over een walk-in closet. Daarnaast heb je tot één van de vier slaapkamers nog toegang tot een extra ruimte waar nu een zithoek is gecreëerd. Op deze verdieping is ook de zeer ruime badkamer met ligbad, douche, toilet en dubbele wastafel.

De woning beschikt overigens ook nog over een vliering die te bereiken is via een vlizotrap. Erg handig om te gebruiken als bergzolder.

Al met al: een mooie landelijke woning met volop ruimte en privacy. Hier kan je jarenlang woonplezier ervaren!

Bijzonderheden:

- Groen, vrij en landelijk wonen
- Verwerk recent aangepakt (2020)
- Vloerverwarming aanwezig in de hal, toilet, bijkeuken, keuken en badkamer
- Geïsoleerde garage
- Zeer goed onderhouden tuin met meerdere terrassen
- Kantoor op de begane grond wat thuiswerken ideaal maakt
- Vier royale slaapkamers op de eerste verdieping
- Vlak bij de Friese hoofdstad Leeuwarden en de Waddenzee







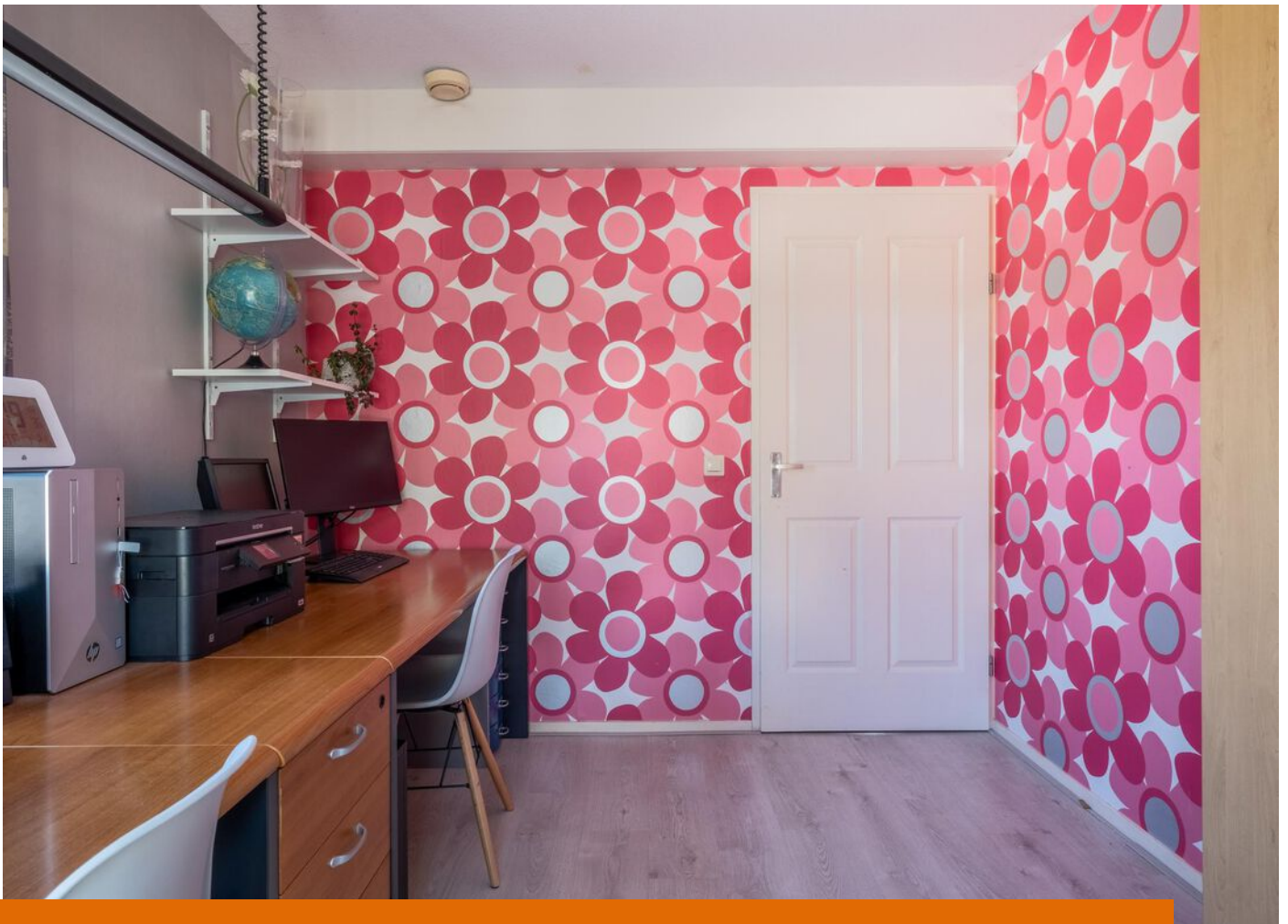



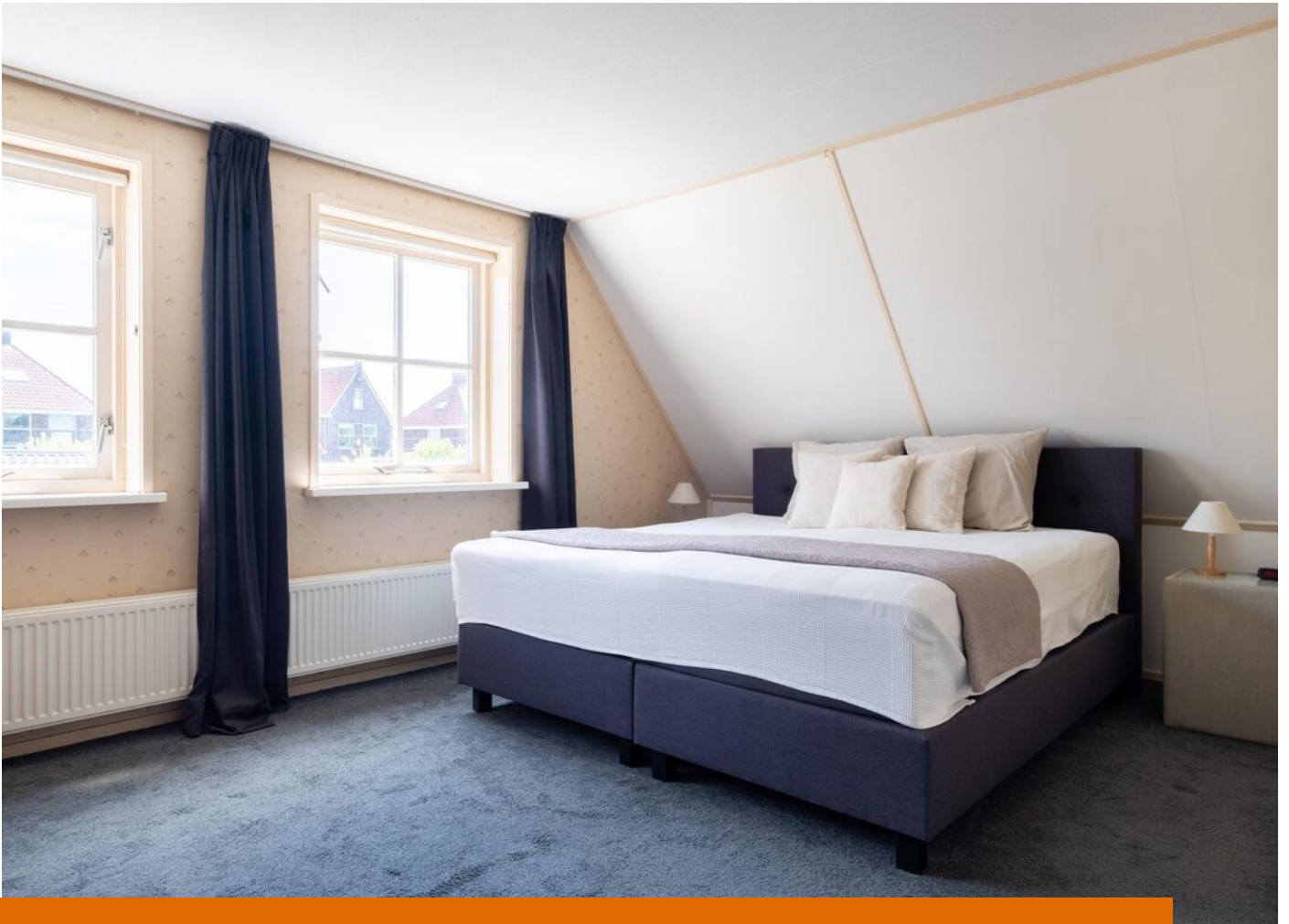

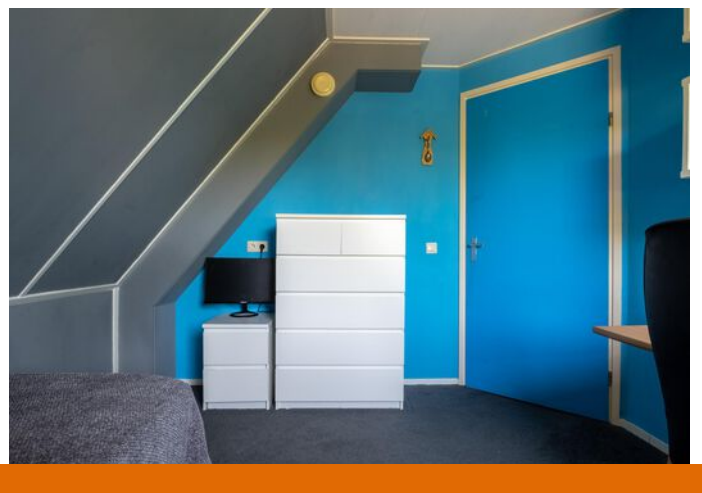
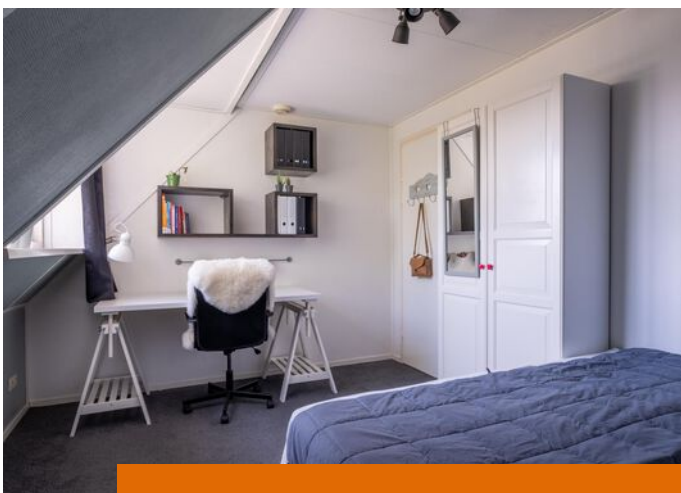

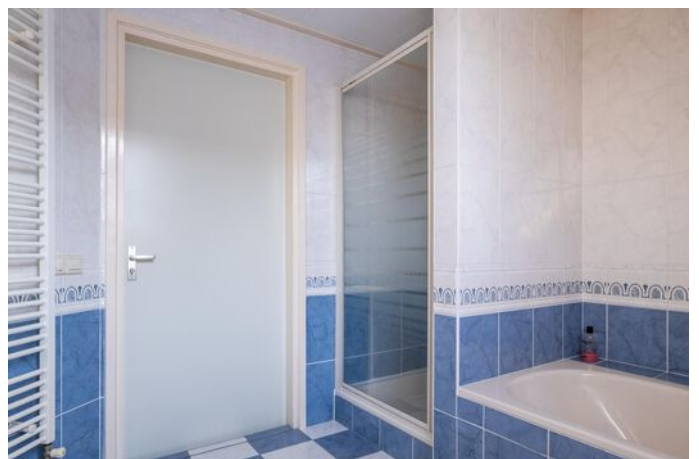
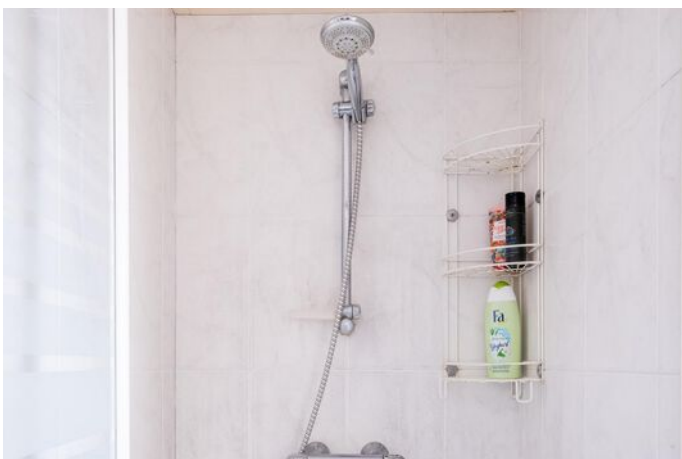



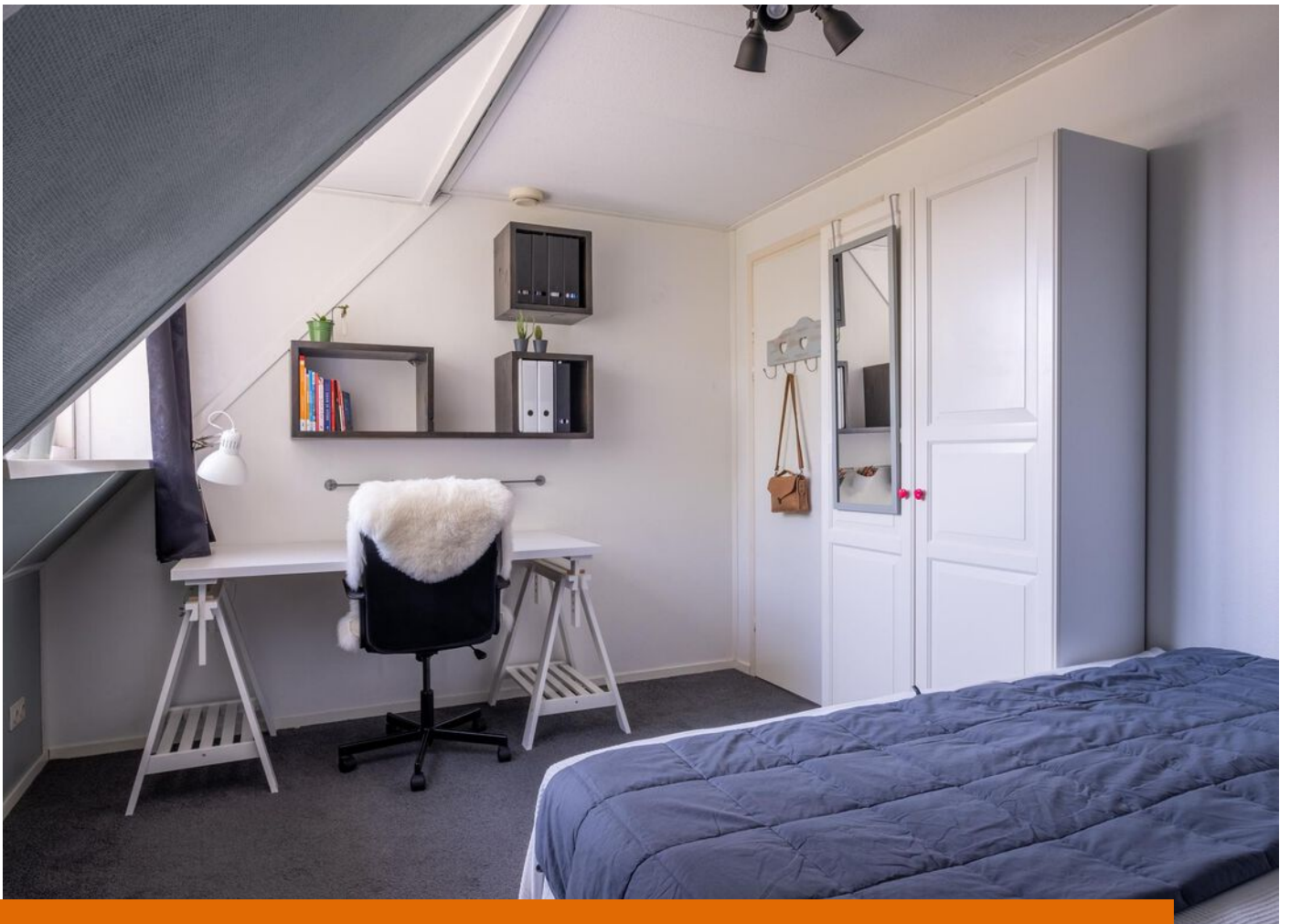





Aan de plattegronden kunnen geen rechten worden ontleend.
www.proland.nl



Aan de plattegronden kunnen geen rechten worden ontleend.
www.proland.nl

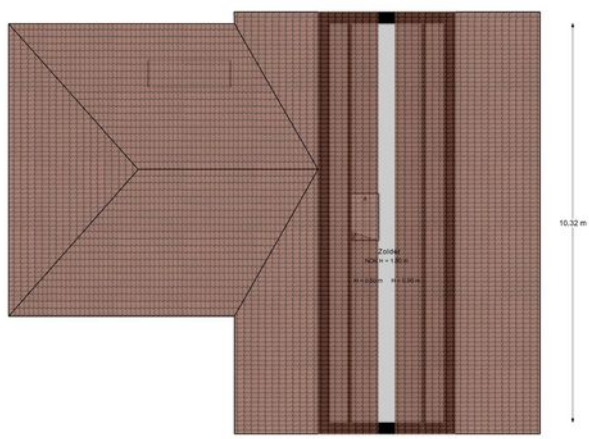

Aan de plattegronden kunnen geen rechten worden ontleend.
www.proland.nl

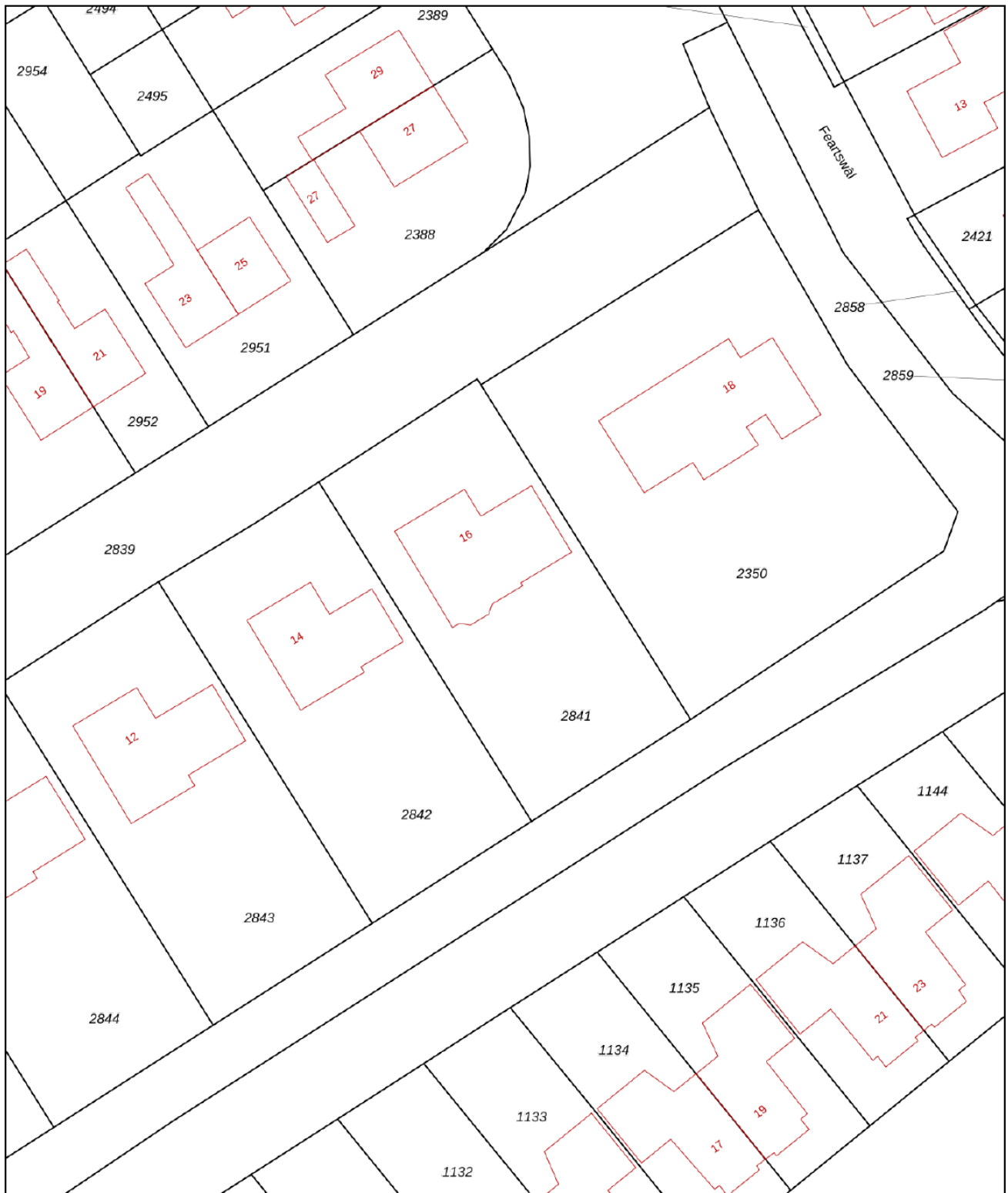

<p>12345 25</p> <ul style="list-style-type: none"> — Vastgestelde kadastrale grens — Voorlopige kadastrale grens — Administratieve kadastrale grens — Bebouwing <p>Voor een eensluitend uittreksel, geleverd op 28 april 2022 De bewaarder van het kadaster en de openbare registers</p>	<p>Deze kaart is noordgericht</p> <p>Schaal 1: 500</p> <p>Kadastrale gemeente Beetgum Sectie A Perceel 2841</p> <p>Aan dit uittreksel kunnen geen betrouwbare maten worden ontleend. De Dienst voor het kadaster en de openbare registers behoudt zich de intellectuele eigendomsrechten voor, waaronder het auteursrecht en het databankenrecht.</p>	
--	---	--

LIJST VAN ZAKEN

	Blijft achter	Gaat mee	Ter overname
Woning - Interieur			
(Voorzet) openhaard met toebehoren	X		
Houtkachel		X	
Verlichting, te weten			
- inbouwspots/dimmers	X		
- losse (hang)lampen		X	
(Losse)kasten, legplanken, te weten			
- legplanken garage, losse kasten, wand kubussen/ legplanken slaapkamers		X	
- legplanken inloopkast	X		
Raamdecoratie/zonwering binnen, te weten			
- gordijnrails	X		
- gordijnen		X	
- rolgordijnen	X		
- (losse) horren/rolhorren	X		
- gordijnen boven		X	
- inbetween gordijnen beneden		X	
Vloerdecoratie, te weten			
- vloerbedekking	X		
- houten vloer(delen)	X		
- laminaat	X		
- plavuizen	X		
Overig, te weten			
- spiegelwanden	X		
- glas in lood deuren (keuken/woonkamer)		X	
Woning - Keuken			
Keukenblok (met bovenkasten)	X		
Keuken (inbouw)apparatuur, te weten			
- (gas)fornuis	X		
- afzuigkap	X		
- oven	X		
- combi-oven/combimagnetron	X		
- koelkast	X		

LIJST VAN ZAKEN

	Blijft achter	Gaat mee	Ter overname
- vriezer		X	
- vaatwasser	X		
- koffiezetapparaat		X	
Woning - Sanitair/sauna			
Toilet met de volgende toebehoren			
- toilet	X		
- toiletrolhouder	X		
- fontein	X		
Badkamer met de volgende toebehoren			
- ligbad	X		
- douche (cabine/scherm)	X		
- wastafel	X		
- wastafelmeubel	X		
- toilet	X		
- toiletrolhouder	X		
Woning - Exterieur/installaties/veiligheid/energiebesparing			
Brievenbus	X		
(Voordeur)bel	X		
Rookmelders	X		
(Klok)thermostaat	X		
Screens	X		
Zonwering buiten	X		
Telefoonaansluiting/internetaansluiting	X		
Warmwatervoorziening, te weten			
- CV-installatie	X		
Tuin - Inrichting			
Tuinaanleg/bestrating	X		
Beplanting	X		
Tuin - Verlichting/installaties			
Buitenverlichting	X		
Tijd- of schemerschakelaar/bewegingsmelder	X		

LIJST VAN ZAKEN

	Blijft achter	Gaat mee	Ter overname
Tuin - Bebouwing			
Tuinhuis/buitenberging	X		
Kasten/werkbank in tuinhuis/berging		X	
Tuin - Overig			
Overige tuin, te weten			
- (sier)hek	X		
- vlaggenmast(houder)	X		

VRAGENLIJST

Vraag

Antwoord

Bijzonderheden 1 A.

Zijn er nadat u het perceel in eigendom hebt gekregen nog andere, eventuele aanvullende notariële of onderhandse akten opgesteld met betrekking tot het perceel?

Nee

Zo ja, welke?

Bijzonderheden 1 B.

Zijn er mondelinge of schriftelijke afspraken gemaakt over aangrenzende percelen? (Denk hierbij aan regelingen voor het gebruik van een poort, schuur, garage, tuin, overeenkomsten met meerdere burens, toezeggingen, erfafscheidingen.)

Nee

Zo ja, welke zijn dat?

Bijzonderheden 1 C.

Wijken de huidige terreinafscheidingen af van de kadastrale eigendomsgrenzen? (Denk hierbij ook aan strookjes grond van de gemeente die u in gebruik heeft, of grond van u die gebruikt wordt door de burens.)

Nee

Zo ja, waaruit bestaat die afwijking?

Bijzonderheden 1 D.

Is een gedeelte van uw pand, schuur, garage of schutting gebouwd op grond van de burens of andersom?

Nee

Zo ja, graag nader toelichten:

Bijzonderheden 1 E.

Heeft u grond van derden in gebruik?

Nee

Zo ja, welke grond?

Bijzonderheden 1 F.

Rusten er 'bijzondere lasten en beperkingen' op de woning en/of het perceel? (Bijzondere lasten en beperkingen kunnen privaatrechtelijke beperkingen zijn zoals (lijdende) erfdiensbaarheden (bijvoorbeeld een recht van overpad), kwalitatieve verplichtingen, kettingbedingen, vruchtgebruik, voorkeursrecht (bijvoorbeeld een eerste recht van koop), opstalrecht, erfpacht, huurkoop. Het kan ook gaan om publiekrechtelijke beperkingen zoals een aanschrijving van de gemeente in het kader van een illegale verbouwing)

Nee

VRAGENLIJST

Vraag

Antwoord

Zo ja, welke?

Bijzonderheden 1 G.

Is de Wet voorkeursrecht gemeenten van toepassing?

Nee

Bijzonderheden 1 H.

Is er een anti-speculatiebeding van toepassing op de woning?

Nee

Zo ja, hoe lang nog?

Bijzonderheden 1 I.

Is er sprake van een beschermd stads- of dorpsgezicht of loopt er een procedure tot aanwijzing daartoe?

Nee

Is er sprake van een gemeentelijk-, provinciaal- of rijksmonument of loopt er een procedure tot aanwijzing daartoe?

Nee

Is er volgens het bestemmingsplan sprake van een beeldbepalend of karakteristiek object?

Nee

Bijzonderheden 1 J.

Is er sprake (geweest) van ruilverkaveling?

Nee

Zo ja, moet u hiervoor ruilverkavelingsrente betalen?

Nee

Zo ja, hoeveel en voor hoe lang? Bedrag:

Duur:

Bijzonderheden 1 K.

Is er sprake van onteigening?

Nee

Bijzonderheden 1 L.

Is de woning of de grond geheel of gedeeltelijk verhuurd of bij anderen in gebruik?

Nee

Zo ja: Is er een huurcontract?

Welk gedeelte is verhuurd?

Welke delen vallen onder gezamenlijk gebruik?

Welke zaken zijn van de huurder en mag hij verwijderen bij ontruiming?
(Bijvoorbeeld geiser, keuken, lampen.)

Heeft de huurder een waarborgsom gestort?

Nee

Zo ja, hoeveel?

VRAGENLIJST

Vraag

Antwoord

Heeft u nog andere afspraken met de huurders gemaakt?

Nee

Zo ja, welke?

Bijzonderheden 1 M.

Is er over het pand een geschil/procedures gaande, al dan niet bij de rechter, huurcommissie of een andere instantie? (bijvoorbeeld onteigening/kwesties met burens, zoals erfdienstbaarheden, recht van overpad, erfafscheidingen e.d.)

Nee

Zo ja, welke is/zijn dat?

Bijzonderheden 1 N.

Is er bezwaar gemaakt tegen de waardebeschikking WOZ?

Ja

Zo ja, toelichting:

Afgewezen en nieuw bedrag aanvaard

Bijzonderheden 1 O.

Zijn er door de overheid of nutsbedrijven verbeteringen of herstellingen voorgeschreven of aangekondigd die nog niet naar behoren zijn uitgevoerd?

Nee

Zo ja, welke?

Bijzonderheden 1 P.

Zijn er in het verleden subsidies of premies verstrekt die bij verkoop van de woning voor een deel kunnen worden teruggevorderd?

Nee

Zo ja, welke?

Bijzonderheden 1 Q.

Is het pand onbewoonbaar verklaard of in het verleden ooit onbewoonbaar verklaard geweest?

Nee

Zo ja, waarom?

Bijzonderheden 1 R.

Is er bij verkoop sprake van een omzetbelastingheffing? (Bijvoorbeeld omdat het een voormalig bedrijfsonroerendgoed is, of een woning met praktijkgedeelte, of omdat u pas ingrijpend verbouwd hebt.)

Nee

Zo ja, waarom?

VRAGENLIJST

Vraag

Antwoord

Bijzonderheden 1 S.

Hoe gebruikt u de woning nu? (Bijvoorbeeld woning, praktijk, winkel, opslag)

Is dat gebruik volgens de gemeente toegestaan?

Zo nee, heeft de gemeente dit strijdige gebruik wel eens bij u aangekaart?

Nee

Hoe heeft de gemeente dit strijdige gebruik bij u aangekaart?

Gevels 2 A.

Is er sprake (geweest) van vochtdoorslag of aanhoudend vochtige plekken op de gevels?

Nee

Zo ja, waar?

Gevels 2 B.

Zijn er (gerepareerde) scheuren/beschadigingen in/aan de gevels aanwezig?

Nee

Zo ja, waar?

Gevels 2 C.

Zijn de gevels tijdens de bouw geïsoleerd?

Ja

Zo nee, zijn de gevels daarna geïsoleerd?

Is er sprake van volledige isolatie?

Ja

Zo nee, welke delen zijn er niet geïsoleerd?

Gevels 2 D.

Zijn de gevels ooit gereinigd?

Nee

Zo ja, volgens welke methode en wanneer?

Dak(en) 3 A.

Hoe oud zijn de daken? Platte daken:

nvt

Overige daken:

2001

Dak(en) 3 B.

Heeft u last van daklekkages (gehad)?

Ja

Zo ja, waar?

Loodslab dakkapel was verschoven en daardoor beetje lekkage onder deze dakkapel. In 2018 verholpen en daarna droog.

Dak(en) 3 C.

VRAGENLIJST

Vraag

Antwoord

Zijn er in het verleden gebreken geconstateerd aan de dakconstructie zoals scheve, doorbuigende, krakende, beschadigde en/of aangetaste dakdelen?

Nee

Zo ja, waar?

Dak(en) 3 D.

Heeft u het dak al eens (gedeeltelijk) laten vernieuwen c.q. laten repareren?

Nee

Zo ja, welk (gedeelte van het) dak en waarom?

Dak(en) 3 E.

Is het dak tijdens de bouw geïsoleerd?

Ja

Zo nee, is het dak daarna geïsoleerd?

Is er sprake van volledige isolatie?

Ja

Zo nee, welke delen zijn er niet geïsoleerd?

Dak(en) 3 F.

Zijn de regenwaterafvoeren lek of verstopt?

Nee

Zo ja, toelichting:

Dak(en) 3 G.

Zijn de dakgoten lek of verstopt?

Nee

Zo ja, toelichting:

Kozijnen, ramen en deuren 4 A.

Wanneer zijn de kozijnen, ramen en deuren voor het laatst geschilderd?

2020

Is dit gebeurd door een erkend schildersbedrijf?

Nee

Zo ja, door wie?

Kozijnen, ramen en deuren 4 B.

Functioneren alle scharnieren en sloten?

Ja

Zo nee, toelichting:

Kozijnen, ramen en deuren 4 C.

Zijn voor alle afsluitbare deuren, ramen etc. sleutels aanwezig?

Ja

Zo nee, voor welke deuren, ramen etc. niet?

VRAGENLIJST

Vraag

Antwoord

Kozijnen, ramen en deuren 4 D.

Is er sprake van isolerende beglazing?

Ja

Is er sprake van volledige isolatie?

Ja

Zo nee, welke delen zijn er niet geïsoleerd?

Kozijnen, ramen en deuren 4 E.

Is er bij de isolerende beglazing sprake van condensvorming tussen het glas?
(Denk aan lekkende ruiten.)

Nee

Zo ja, waar?

Vloeren, plafonds en wanden 5 A.

Is er sprake (geweest) van vochtdoorslag of optrekkend vocht op vloeren, plafonds en/of wanden?

Ja

Zo ja, waar?

In enkele voegen van douchecabine zaten barsten, hierdoor vochtplekje op plafon woonkamer, voegen gerepareerd en lekkage is verholpen. Vochtplekje plafon niets meer van te zien.

Vloeren, plafonds en wanden 5 B.

Is er sprake (geweest) van schimmelvorming op de vloeren, plafonds en/of wanden?

Nee

Zo ja, waar?

Vloeren, plafonds en wanden 5 C.

Zijn er (gerepareerde) of (verborgen) scheuren en/of beschadigingen in/aan vloeren, plafonds en/of wanden aanwezig?

Ja

Zo ja, waar?

Krimscheur gang bij toilet en bijkeuken, is gerepareerd.

Vloeren, plafonds en wanden 5 D.

Hebben zich in het verleden problemen voorgedaan met de afwerkingen? (Bijvoorbeeld loszittend tegelwerk, loslatend behang of spuitwerk, holklinkend of loszittend stucwerk, etc.)

Nee

Zo ja, waar?

Vloeren, plafonds en wanden 5 E.

Is er sprake (geweest) van gebreken aan de vloerconstructie, zoals scheve, doorbuigende, krakende, beschadigde en/of aangetaste vloerdelen?

Nee

VRAGENLIJST

Vraag

Antwoord

Zo ja, waar?

Vloeren, plafonds en wanden 5 F.

Is er sprake van vloerisolatie?

Ja

Is er sprake van volledige isolatie?

Ja

Zo nee, welke delen zijn er niet geïsoleerd?

Kelder, kruipruimte en fundering 6 A.

Is er sprake (geweest) van gebreken aan de fundering?

Nee

Zo ja, waar?

Kelder, kruipruimte en fundering 6 B.

Is de kruipruimte toegankelijk?

Ja

Is de kruipruimte droog?

Meestal

Zo nee of meestal, toelichting:

Bekend probleem hier in de buurt, wij houden dit bij door 1x in de 2 jaar dit leeg te pompen.

Kelder, kruipruimte en fundering 6 C.

Is er sprake van vochtdoorslag door de kelderwand?

Nee

Zo ja of soms, toelichting:

Kelder, kruipruimte en fundering 6 D.

Is de grondwaterstand in de afgelopen jaren waarneembaar gewijzigd of is er sprake van wateroverlast geweest?

Nee

Zo ja, heeft dit tot problemen geleid in de vorm van water in de kruipruimte c.q. kelder?

N.v.t

Zo nee, tot wat voor andere problemen heeft dit geleid?

Installaties 7 A.

Wat voor warmte-installatie is er aanwezig? (Bijvoorbeeld cv-installatie, WTW-systeem, WKO-systeem.)

CV- installatie

Wat is het merk van de installatie en hoe oud is deze? Merk:

Atag

Leeftijd:

Uit jaar 2000

Wanneer is deze voor het laatst onderhouden?

2020

Is het onderhoud uitgevoerd door een erkend bedrijf?

Nee

VRAGENLIJST

Vraag

Antwoord

Zo ja, door wie?

Installaties 7 B.

Zijn er de afgelopen tijd zaken opgevallen ten aanzien van de installatie?
(bijvoorbeeld de cv-installatie moet meer dan 1 keer per jaar bijgevuld worden)

Nee

Zo ja, wat is u opgevallen?

Installaties 7 C.

Zijn er radiatoren die niet warm worden?

Nee

Zo ja, welke?

Installaties 7 D.

Zijn er radiatoren of (water)leidingen die lekken?

Nee

Zo ja, waar en welke?

Installaties 7 E.

Zijn er radiatoren of (water)leidingen die ooit zijn bevroren?

Nee

Zo ja, waar?

Installaties 7 F.

Heeft u vloerverwarming in de woning?

Ja

Zo ja, waar?

Keuken, hal, bijkeuken, toilet, badkamer boven.

Installaties 7 G.

Zijn er vertrekken die niet (goed) warm worden?

Nee

Zo ja, welke?

Installaties 7 H.

Heeft de woning zonnepanelen die uw eigendom zijn?

Nee

Zo ja, blijven de zonnepanelen achter?

N.v.t

Heeft de woning zonnepanelen die worden gehuurd?

Kan het huurcontract worden overgenomen door koper?

In welk jaar zijn de zonnepanelen geplaatst en door wie? Jaar:

Installateur:

VRAGENLIJST

Vraag

Antwoord

Is de btw over het aankoopbedrag teruggevraagd van de belastingdienst?

Hoeveel stroom heeft u het afgelopen jaar opgewekt? Jaar:

Aantal kWh:

Hoe lang zit er nog fabrieksgarantie op de zonnepanelen?

Zijn de zonnepanelen aangeschaft met subsidie?

Zo ja, moet de subsidie worden terugbetaald?

Zo ja, welk bedrag moet worden terugbetaald?

Installaties 7 I.

In welk jaar zijn voor het laatst de aanwezige schoorsteenkanalen/rookgasafvoeren geveegd/gereinigd?

dec 2021

Installaties 7 J.

Wanneer heeft u de aanwezige schoorsteenkanalen voor het laatst gebruikt?

april 2022

Is de trek van aanwezige schoorsteenkanalen goed?

Ja

Installaties 7 K.

Is de elektrische installatie vernieuwd?

Zo ja, wanneer?

Zo ja, welke onderdelen?

Installaties 7 L.

Zijn er gebreken aan de (technische) installaties?

Zo ja, welke?

Sanitair en riolering 8 A.

Zijn er beschadigingen aan wastafels, douche, bad, toiletten, gootstenen en kranen?

Nee

Zo ja, welke?

Sanitair en riolering 8 B.

Lopen de afvoeren van wastafels, douche, bad, toiletten, gootstenen en kranen goed door?

Ja

Zo nee, welke niet?

VRAGENLIJST

Vraag

Antwoord

Sanitair en riolering 8 C.

Is de woning aangesloten op het gemeentelijke riool? Ja

Sanitair en riolering 8 D.

Zijn er gebreken (geweest) aan de riolering, zoals breuken, stankoverlast, lekkages, etc.? Nee

Zo ja, welke?

Sanitair en riolering 8 E.

Is er een andere voorziening, zoals een septictank, beerput of dergelijk aanwezig? Nee

Zo ja, wat is er aanwezig en hoe dient dit te worden onderhouden?

Diversen 9 A.

Wat is het bouwjaar van de woning? 2001

Diversen 9 B.

Zijn er asbesthoudende materialen in de woning aanwezig? Nee

Zo ja, welke en waar?

Diversen 9 C.

Blijft er in de woning zeil achter, al dan niet vastgelijmd, dat is aangeschaft tussen 1955 en 1982? Nee

Diversen 9 D.

Is er sprake van loden leidingen in de woning? Nee

Zo ja, waar?

Diversen 9 E.

Is de grond verontreinigd? Nee

Zo ja, is er een onderzoeksrapport? N.v.t

Zo ja, heeft de gemeente/provincie een onderzoeks- of saneringsbevel opgelegd? N.v.t

Diversen 9 F.

Is er een olietank aanwezig? Nee

Zo ja, is deze gesaneerd/verwijderd? N.v.t

VRAGENLIJST

Vraag

Antwoord

Zo ja, waar is de olietank op het perceel gesitueerd?

Is er een Kiwa-certificaat aanwezig?

Nee

Diversen 9 G.

Is er sprake van overlast door ongedierte in of (rond)om de woning?
(Denk aan muizen, ratten, kakkerlakken, etc.)

Nee

Zo ja, waar?

Diversen 9 H.

Is de woning aangetast door houtworm, boktor, ander ongedierte of zwam?

Nee

Zo ja, waar?

Zo ja, is deze aantasting al eens behandeld?

N.v.t

Zo ja, wanneer?

Zo ja, door welk bedrijf?

Diversen 9 I.

Is er sprake van chlorideschade (betonrot)?
(Betonrot komt vooral voor in kruipruimtes van woningen gebouwd tussen 1965 en 1981 die voorzien zijn van betonnen vloerelementen van het merk Kwaaitaal of Manta. Ook andere beton-elementen - bijvoorbeeld balkons - kunnen aangetast zijn)

Nee

Zo ja, waar?

Diversen 9 J.

Hebben er verbouwingen en/of aanbouwen plaatsgevonden in en/of om de woning?

Ja

Zo ja, welke ver-/aانبouwingen?

Overkapping en schuur

Zo ja, in welk jaartal?

Overkapping 2018, Schuur 2008

Zo ja, door welk bedrijf zijn deze uitgevoerd?

Beide door Hiemstra houtbouw

Diversen 9 K.

Zijn er verbouwingen of uitbreidingen uitgevoerd zonder omgevingsvergunning (voorheen bouwvergunning)?

Nee

Zo ja, welke?

Diversen 9 L.

VRAGENLIJST

Vraag

Antwoord

Bent u in het bezit van een energieprestatiecertificaat/energielabel?

Ja

Zo ja, welke label?

Energie label

Vaste lasten 10 A.

Hoeveel betaalde u voor de laatste aanslag onroerendezaakbelasting?

468

Belastingjaar?

2022

Vaste lasten 10 B.

Wat is de WOZ-waarde?

366000

Peiljaar?

2021

Vaste lasten 10 C.

Hoeveel betaalde u voor de laatste aanslag waterschapslasten?

290

Belastingjaar?

2021

Vaste lasten 10 D.

Hoeveel betaalde u voor de laatste aanslag rioolrecht?

293

Belastingjaar?

2022

Vaste lasten 10 E.

Welke voorschotbedragen betaalt u maandelijks aan de nutsbedrijven? Gas:

75

Elektra:

75

Blokverwarming:

Anders:

Te weten:

Vaste lasten 10 F.

Zijn er lease- en/of huurkoopcontracten? (Bijvoorbeeld keuken, kozijnen, cv-ketel, etc.)

Nee

Zo ja, welke?

Zijn deze contracten overdraagbaar op de koper? Let op! Veel lease- en huurkoopcontracten zijn niet langer overdraagbaar op een koper. Neem hiervoor contact op met de betreffende leverancier.

Nee

Hoe lang lopen de contracten nog en wat is de eventuele afkoopsom? Afkoopsom

VRAGENLIJST

Vraag

Antwoord

Duur:

Vaste lasten 10 G.

Als er sprake is van erfpacht of opstalrecht hoe hoog is dan de canon per jaar?

Heeft u alle canons betaald?

N.v.t

Is de canon afgekocht?

N.v.t

Zo ja, tot wanneer?

Vaste lasten 10 H.

Heeft u alle gemeentelijke belastingen die u verschuldigd bent al betaald?

Ja

Zijn er variabele bedragen voor gemeenschappelijke poorten, inritten of terreinen?

Nee

Zo ja, hoe hoog en waarvoor?

Vaste lasten 10 I.

Heeft u, om in de straat te parkeren, een parkeervergunning nodig?

Nee

Hoeveel parkeervergunningen kunnen er maximaal worden aangevraagd?

Wat zijn de kosten voor deze parkeervergunning(en) per jaar?

Garanties 11 A.

Zijn er lopende onderhoudscontracten en/of garantieregelingen overdraagbaar aan de koper? (Zoals dakbedekking, cv-installatie, dubbele beglazing, etc.)

Nee

Zo ja, welke?

Nadere informatie 12 A.

Overige zaken(Overige zaken die de koper naar uw mening moet weten)

*Mechanische ventilatie systeem staat boven op zolder, deze heeft een sifon en dient handmatig maandelijks met water te worden bijgevuld om rioollucht te voorkomen.

*Minimale glasschade in keuken door opschietend steentje in dubbel glas. Geen lekkage en hinder van.

Alles onder één dak: realiseer jouw woondroom met Duinstra Melis Makelaars en Hypotheekvisie

Iedere dag begeleiden wij onze klanten bij de aan- en verkoop van hun woning. Dat doen we vanzelfsprekend met veel passie, plezier en maximale inzet. Mede daarom mogen wij onszelf al een aantal jaar de best beoordeelde makelaar van Friesland op Funda noemen. Hoewel wij dagelijks bezig zijn met de aan- en verkoop van woningen, hebben wij geen zicht op jouw financiële situatie. Daarom hebben wij in 2017 de handen ineen geslagen met Hypotheekvisie.

Onze hypotheekadviseurs Mient Kobes, Bas de Jong en Iris Stevens voorzien je graag van kwalitatief en volledig onafhankelijk hypotheekadvies. Je hebt hierbij de keuze uit meer dan 30 hypotheekverstrekkers. Zo ben je altijd verzekerd van hypotheekadvies op maat tegen de allerscherpste rentetarieven. Kom gerust een keer langs op ons kantoor in Leeuwarden of Sneek voor een volledig kosteloos en vrijblijvend hypotheekadvies, passend bij jouw situatie.

Maak een afspraak voor een vrijblijvend adviesgesprek.



Hypotheek Visie Leeuwarden

Mient Kobes en Bas de Jong
Ewal 89, 8911 GS Leeuwarden
058 - 21 613 01
leeuwarden@hypotheekvisie.nl

Hypotheek Visie Sneek

Iris Stevens
2e Oosterkade 5A, 8603 CK Sneek
058 - 21 613 01
sneek@hypotheekvisie.nl



Voorkom verrassingen en bespaar tijd én geld

Schakel ons in als:

**AANKOOP
COACH**

**AANKOOP
MAKELAAR**

Vanaf
€495,-



Aankoop-experts
Nynke & Ant

Waarom kiezen voor Duinstra Melis Makelaars?

- ✓ De allermooiste woningpresentaties
- ✓ Verkoopstylingadvies op maat
- ✓ Gratis gebruik van onze woonaccessoires
- ✓ Eigen, professionele woningfotograaf in dienst
- ✓ Standaard méér foto's en detailfoto's
- ✓ De mooiste woningvideo's
- ✓ Officieel meetrapport volgens NEN-normen
- ✓ De allerbeste marketing door onze eigen online marketeers
- ✓ Slimme social media strategie
- ✓ Het meest uitgebreide marketingpakket op Funda
- ✓ Optimale begeleiding van A-Z door enthousiast en deskundig team
- ✓ Klantenservice van het hoogste niveau
- ✓ Wij laten niets aan het toeval over
- ✓ Maximale verkoopopbrengst gegarandeerd
- ✓ Best beoordeelde makelaar van Friesland

9.7

"In maart kwam ik tot de gedachte om mijn woning te gaan verkopen. Hoewel het eerste gesprek oriënterend was heb ik de knoop dankzij goed advies snel kunnen doorhakken. Daarnaast heeft de uitstekende begeleiding geholpen om de woning op bepaalde punten verder op te knappen en zo verkoop-klaar te maken. De verkoop van mijn woning is in korte tijd omgezet van een gedachte naar een feit!"

10

"Vanaf het moment dat je aangeeft om met elkaar verder te gaan kom je in een goed geoliede machine terecht. Het is een groot kantoor en iedereen heeft zijn eigen taak, maar een gezamenlijk doel: jouw huis zo goed mogelijk verkopen. De WhatsApp-groep maakt het contact ontzettend prettig. Je hoeft niet na te denken wie je welke vraag moet stellen en wanneer. Wij hebben de samenwerking als zeer prettig ervaren. Een speciale vermelding voor de fotografe, ze maakt super foto's!"



9.5

“Wij vinden dit een super toffe makelaar! Er was altijd duidelijke communicatie en begeleiding via de WhatsApp-groep, waarin iedereen zijn kennis deelt. We kregen het gevoel dat Duinstra Melis echt met je mee leeft van de verkoop van je woning. Daarnaast was de marketing erg goed. De Facebookpagina ziet er netjes en overzichtelijk uit! Wij zouden direct opnieuw kiezen voor Duinstra Melis. Je krijgt zeker waar voor je geld.”

10.0

“Duinstra Melis is een top makelaar. De totale aanpak is van begin tot einde erg plezierig en zeer gedreven. Ze denken out of the box daar waar het de presentatie van de woning aangaat. Tijdens het proces is de communicatie uitstekend. De medewerkers op kantoor zijn zeer volhardend in het regelen van alle zaken, zeker als derde partijen niet doen wat ze moeten doen. Voor het hele team van Duinstra Melis Makelaars: Chapeaux!”







DUINSTRAMELIS
makelaars

GRATIS WAARDEBEPALING?

Overweeg jij om jouw huis te gaan verkopen en ben je benieuwd naar wat jouw woning waard is in de huidige markt? Vraag gerust - en geheel vrijblijvend - een waardebeoordeling aan.

Duinstra Melis Makelaars

-  085 130 83 43 | info@duinstramakelaars.nl
-  vestigingen in Leeuwarden en Sneek
-  werkgebied: Friesland
-  www.duinstramelismakelaars.nl